ΑΡΟΒΚΑΡΗΟΝ
ΟΟΙΟΙΒ
ΒΑΒΙΑΝΙ

Sum Iacobi D·F·P·N·Susij

E. sit teris pergulu emptus mihi Gandauj Anno a Chro corporato

CIↃ IↃ LXXIII. Mense Ianuario .. Machliniæ bis empta [illegible]

[illegible]

Iv

ABIOVE PRINCIPIVM MAGNO DEDVXIT ARATVS

CARMINIS AT NOBIS GENITOR TVM MAXIMVS AVCTOR

TE VENEROR TIBI SACRA FERO DOCTIQVE LABORIS

PRIMITIAS PROBAT IPSE DEVM RECTORQ. SATORQVE

QVANTVM ETENIM POSSENT ANNI CERTISSIMA SIGNA

QVA SOL ARDENTEM CANCRVM RAPIDISSIMVS AMBIT

DIVERSASQ. SECAT METAS CELI DI CAPRICORNI

QVE VE ARIES ET LIBRA EQVANT DIVORTIA LVCIS

Ab ioue principiū magno deduxit aratus.
Carminis at nobis genitor tu maxim' auctor
Te veneror tibi sacra fero doctiq; laboris
Primitias probat ipse deū rectorq; satorq;
Quantū etenim possent anni certissima signa
Qua sol ardentē cancrū rapidissim' ambit
Diuersasq; secat metas celi di capricorni
Que ve aries et libra equant diuortia lucis.

Ex Bibliotheca Viri Illuſt. Iſaaci Voſſii. 296

ACADLVGD

SI NON ARTA QUIES TERRAE SIDERA SUPPI BUS AEQUOR
CULTORIQUE DARET TERRAS PROCUL ARMA SILERENT
NUNC VACAT AUDACIS AD CAELUM TOLLERE VULTUS
SIDERAQ: ET MUNDI VARIOS AGNOSCERE MOTUS
NAUITA QUID CAUEAT QUID SCITUS UITET ARATOR
QUANDO RATE VENTIS AUT CREDAT SEMINA TERRIS
HAEC EGO DUM LATIS CONOR PRAEDICERE MUSIS
PAX TUA TUQ: ADSIS NATO NUMENQ: SECUNDES

Si non parta quies te preside puppibus equor
Cultorique daret terras, procul arma silerent
Nunc uacat audacis ad celum tollere uultus
Sideraque et mundi uarios agnoscere motus
Nauita quid caueat. quid scitus uitet arator
Quando ratem uentis aut credat semina terris
Hec ego dum latiis conor predicere musis
Pax tua tuque assis nato numenque secundes.

Cetera que toto fulgent uaga sidera mundo
Indefessa trahit proprio cum pondere celum.
Axis at immotus semper uestigia seruat
Libratasq; tenet terras. & cardine firmo:
Orbe agit. extremu geminus determinat axem.

CETERA QUAE TOTO FULGENT UAGA SIDERA MUNDO
INDEFESSA TRAHIT PROPRIO CUM PONDERE CAELUM
AXIS AT IMMOTUS SEMPER UESTIGIA SERUAT
LIBRATASQ: TENET TERRAS ET CARDINE FIRMO
ORBE AGIT EXTREMU GEMINUS DETERMINAT AXEM
QUEM GRAI DIXERE POLUM QUO MERSA SUBUNDAS
OCEANI PARS CELSA SUBHORRIFERO AQUILONE
AXEM CRETAE DEXTRA LEUAQUE TUENTUR.
SUE ARCTOAE SEUROMANI COGNOMINIS URSAE
PLAUSTRA QUAEQ: FACIES STELLARU PROXIMA UERO
TRES TEMONE ROTISQ: MICANT SUBLIME QUATERNAE

Quem grai dixere polum quo mersa subundas
Oceani pars celsa sub horrifero aquilone
Axem cretae dextra leuaq; tuentur.
Sue arctoe seu romani cognominis urse
Plaustra q; que facies stellaru proxima uero
Tres temone rotisq; micant sublime quaterne

Si melius dixisse feras obuersa refulgent
Ora feris caput ulterius super horrida terga
Alterius lucet pronas rapit axis in ipsos
Declines humeros ueteris sic gratia fame
Cresia uos tellus aluit moderator olimpi

SIMELIUS DIXISSE FERAS OBUERSA REFULGENT

ORA FERIS CAPUT ULTERIUS SUPER HORRIDA TERGA

ALTERIUS LUCET PRONAS RAPIT AXIS IN IPSOS

DECLINES HUMEROS UETERIS SIC GRATIA FAME

CRESIA UOS TELLUS ALUIT MODERATOR OLIMPI

DONABIT CAELO MERITUM CUSTODIA FECIT

QUOD FIDE COMITES PRIMA INCUNABULA MAGNI

AEREA PULSANTES MENDACI CYMBALA DEXTRA

UAGITUS PUERI PATRIAS NE TANGERET AURES

DICTEI TEXERE DATIS FAMULI CHORIBANTES

HINC IOUIS ALTRICES HELICE CYNOSURAQ FULGENT

Donabit celo meritum custodia fecit
Quod fide comites prima incunabula magni
Aerea pulsantes mendaci cymbala dextra
Vagitus pueri patrias ne tangeret aures
Dictei texere datis famuli choribantes
Hinc iouis altrices helice cynosuraq fulgent

Dat grais helice cursum maioribz astris
Phenicas cynosura regit: sz candida tota
Et liquido splendore helice nitet haud prius ulla
Cum sol oceano fulgentia condidit ora
Stella micat celo septem quã cresia flammis

DAT GRAIS HELICE CURSUM MAIORIBUS ASTRIS

PHOENICAS CYNOSURA REGIT SED CANDIDA TOTA

LIQUIDO SPLENDORE HELICE NITET HAUD PRIUS ULLA

CUM SOL OCEANO FULGENTIA CONDIDIT ORA

STELLA MICAT CAELO SEPTEM QUAM CRESIA FLAMMIS

CERTIOR EST CYNOSURA TAMEN SULCANTIBUS AEQUOR

QUIPPE BREUIS TOTAM FIDO SE CARDINE UERTIT

SIDONIAMQ: RATEM NUMQUAM SPECTATA FEFELLIT

HAS INTERMEDIAS ABRUPTI FLUMINIS INSTAR

IMMANIS SERPENS SINUOSA UOLUMINA UERSAT

HINCATQ: HINC SUPRAQ: ILLAS MIRABILE MONSTRŮ

Certior est cynosura tamen sulcantibz equor.
Quippe breuis totam fido se cardine uertit
Sidoniamqz ratẽ numq̃m spectata fefellit.
Has inter medias abrupti fluminis instar
Immanis serpens sinuosa uolumina uersat
Hincatz hinc supraque illas mirabile monstrum.

CAUDA HELICEN SUPRA TENDIT REDIT AD CYNOSURAM
SQUAMIGERO LAPSU QUAM DESINIT ULTIMA CAUDA
HAC CAPUT EST HELICES FLEXU COMPRENDITUR ALTO
SERPENTIS CYNOSURA ILLE EXPLICAT AMPLIUS ORBES
SUBLATUSQ: RETRO MAIOREM RESPICIT ARCTON
ARDENT INGENTES OCULI CAUA TEMPORA CLARIS
ORNANTUR FLAMMIS MENTO SEDET UNICUS IGNIS
TEMPUS DEXTERIQ· SIGNAT STELLA DRACONIS
QUAEQ SEDET MENTO LUCETQ· NOUISSIMA CAUDA
EXTREMUMQ: HELICES SIDUS MICAT ACRADIATUR
SERPENTIS DECLINE CAPUT UTQ· PROXIMA SIGNA
OCCASUS ORTUSQ· UNO TANGUNTUR ABORE
OCEANI TUMIDIS IGNOTAE FLUCTIBUS ARCTOE
SEMPER IN OCCIDUIS SERUANT E SIGNIBUS AXEM

Cauda helicen supra tendit redit ad cynosuram
Quamigero lapsu qua desinit ultima cauda
Hic caput est helices flexu comprendituir alto
Serpentis cynosura ille explicat amplius orbes
Sublatiusq; retro maiorem respicit arcton
Ardent ingentes oculi caua tempora claris
Gemmantur flammis mento sedet unicus ignis
Templus dextriq; signat stella draconis
Quaq; sedet mento luciq; nouissima cauda
Extremūq; helices sidus micat ac radiatur
Serpentis decline caput utq; prima signa
Occasus ortusq; uno tanguntur ab ore
Oceani tumidis ignote fluctibz arctoe
Semper in occiduis seruantes ignibz axem

IPSAM HELICEN SEQUITUR SENIOR IACULOQ MINATUR
SIVE ILLE ARTOPHYLAX SEU BACCHIO MUNERE CESUS
ICARUS ERIPTAM PENSABIT SIDERE VITAM

Ipſam helicen ſequit̃ ſenior iaculoq; minat̃
Siue ille artophylax ſeu bacchio munere ceſus
Icarus eripiam penſabit ſidere uitam

NON ILLI OBSCURUM CAPUT EST NON TRISTIA MEMBRA
SED PROPRIO TAMEN UNA MICAT SUB NOMINE FLAMMA
ARCTURUM DIXERE SINUS QUA VINCULA NODANT

Non illi obſcurū caput eſt non triſtia membra
Sed ꝓpꝛio tamen una micat ſub nomine flāma
Arcturū dixere ſinus qua uíncula nodant

CLARA ARRIANNEO SACRATA EST IGNE CORONA

HUNC ILLI BACCHUS THALAMI MEMOR ADDIT HONOREM

Clara arrianneo sacrata igne corona
Hunc illi bacchus thalami memor addit honorem.

TERCANITENT STELLIS ADQUAS SEVERTICE TOLLIT
SUCCIDUIS GENIBUS LASSUM ET MISERABILE SIDUS

Terga nitent stellis ad quas se uertice tollit
Succiduis genibꝫ lassum ⁊ miserabile sidus

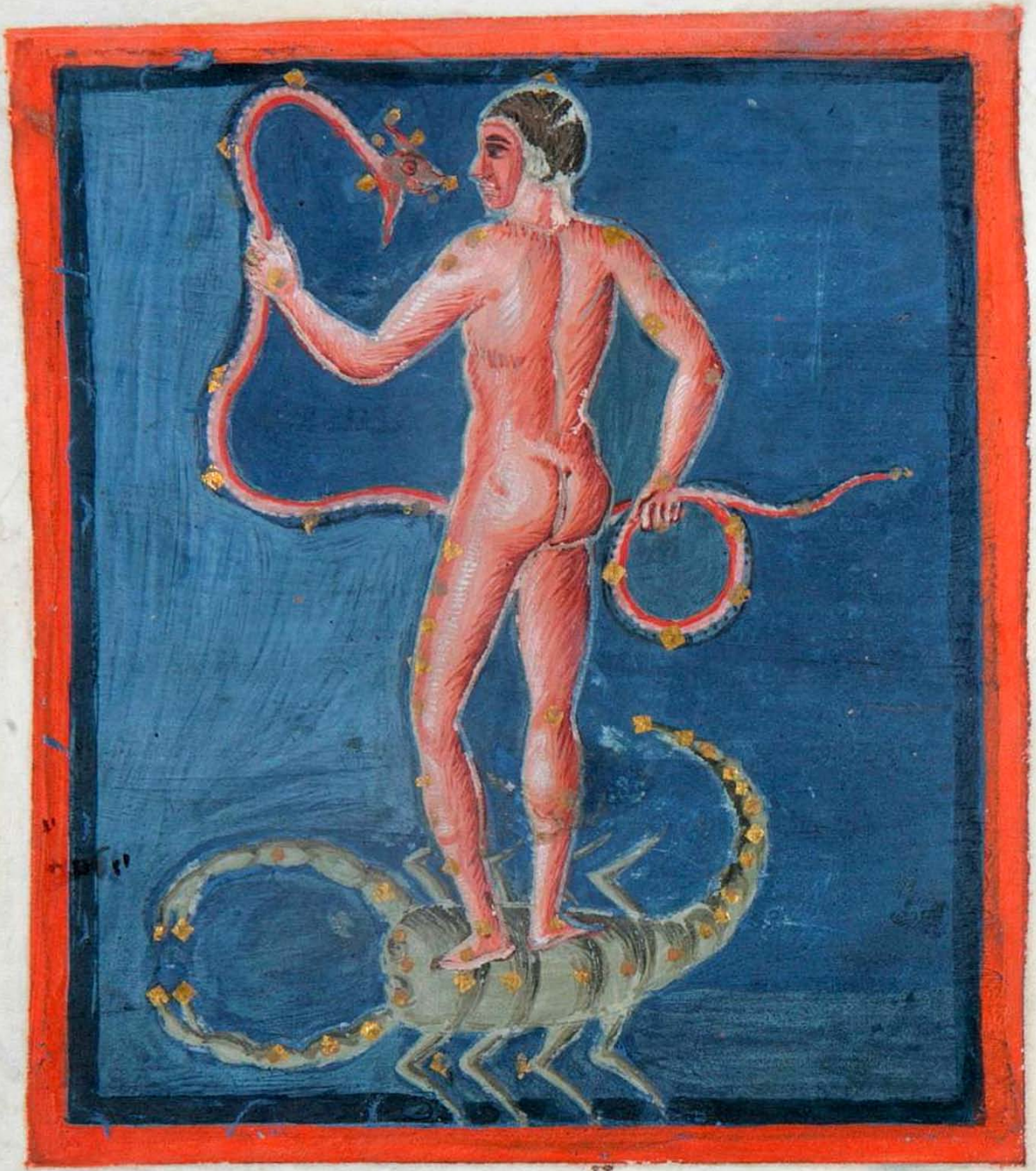

HAC OPHIUCUS ERIT LONGE CAPUT ANTE NOTABILIS
ET UASTOS HUMEROS TUM CETERA MEMBRA SEQUUNTUR
ILLIS LANGUET HONOS HUMERIS MANET INTEGER ARDOR
LUNA ETIAM PLENO MENSE CUM DIUIDIT ORBE
LUX TENUIS TENUIS MANIBUS PER QUAS ELABITUR ANGUIS
PRESSUS UTRAQ. MANU MEDIUM CINGENS OPHIUCUM
SCORPIOS IMA PEDUM TANGIT SED PLANTA SINISTRA

Hac ophiucus erit longe caput ante notabilis
Et uastos humeros tum cetera menbra sequuntur.
Illis languet honos humeris manet integer ardor
Luna etiam pleno mense cum diuidit orbē
Lux tenuis manibꝫ ꝑ quas elabitur anguis
Pressus utraqꝫ manu mediū cingens ophiucū
Scorpios ima pedū tangit. sꝫ planta sinistra.

INTERGORESIDET VESTIGIADEXTERA ſENDENTI
ſARTEANGUIS RETINETſERLEUUM ATTOLLITUROMNIS
QUANTUMQ ADLEUAM DISTANTEA SERTANOTANTUR
ERIGITURTANTUM SERPENS ATQ·ULTIMAMENTO
STELLA SUB AETHEREA FULGET CRINATA CORONA
ADQUA SEDORSO SINUABIT LUBRICUS ANGUIS
INSIGNICAELUM ſEREUNDEM LUMINE CHAELAE

Intergo residet uestigia dexta pendent
Parte anguis retinet p leuū attollit omēs
Quantūqz ad leuā distant ea serta notant
Erigit tantū serpens atqz ultima mento
Stella sub etheria fulget crinata corona
Ad qua se dorso sinuabit lubricus anguis
Insigni celū p eundē lumine chele

VIRGINIS INDE SUB EST FACIES CUI PLENA SINISTRA
QUAM TE DIUA UOCEM TANGUNT MORTALIA SITI
FVLGET SPICA MANV, MTVRISQ. ARDE ARISTIS
CARMINA NEC SURDAM PRAEBES UENERANTIBUS AUREM
EXOSA HEU MORTALE GENUS MEDIO MIHI CURRU
STABUNT QUADRIPEDES ET FLEXIS LAETUS HABENIS
TEQ. TUUMQ. CANAM TERRIS UENERABILE NUMEN
AUREA PACATI REGERET CUM SAECULA MUNDI
IUSTITIA INUIOLATA MALIS PLACIDISSIMA UIRGO
SIUE ILLA ASTREI GENUS EST QUEM FAMA PARENTEM
TRADIDIT ASTRORUM SEU UERA INTERCIDIT AEUO.
ORTUS FAMA TUI MEDIIS TE LAETA FEREBAS
SUBLIMIS POPULIS NEC DEDIGNATA SUBIRET
TECTA HOMINUM ET PUROS SINE CRIMINE DIUA PENATIS
IURADABAS CULTUQ. NOUO RUDE UULGUS IN OMNES
FORMABAS UITAE SINCEROS ARTIBUS USUS

NONDUMUESANOS RABIES NUDAUERAT ENSES
NECCONSANGUINEIS FUERAT DISCORDIA NOTA
IGNOTIQUE MARIS CURSUS PRIUATAQ· TELLUS
CRATA SATIS NEQ: PER DUBIOS AUIDISSIMA UENTOS
SPES PROCULA MOTAS FABRICATA NAUE PETEBANT
OPULITIAS FRUCTUSQ: DABAT PLACATA COLONO
SPONTE SUA TELLUS NEC PARUI TERMINUS AGRI
FRAESTABAT DOMINUS SIGNO TUTISSIMA RURA
ATPOSTQUAM ARGENTI CREUIT DEFORMIOR AETAS
RARIUS INUASIT MACULATAS FRAUDIBUS URBES
SERAQ: AB EXCELSIS DESCENDENS MONTIBUS ORE
UELATO TRISTESQ: GENAS ABSCONDITA RIPA
NULLIUS LAREM NULLOS ADIT ILLA PENATES
TANTUM CUM TREPIDUM UULGUS COETUS NOTABIT
INCREPATO PATRUM SUBOLES OBLITA PRIORUM

DEGENERES SEMPER SEPERQ HABITURA MINORES
QUIDMECUIUS ABITUSUS PERUOTA PRECATIS
QUAEREN DA ESTSEDES NOBIS NOUASAECULA UESTRA
ARTIBUS INDOMITIS TRADAM SCELERIQ· CRUENTO
HAEC EFFATA SUPER MONTES ALITE CURSU
ATTONITOS LINQUENS POPULOS GRAUIORAPAUENTIS
AERE A SED POSTQUAM PROLESTERRIS DATA NECIAM
SEMINAUIRTUTIS UITIS DIMENSARESISTUNT
FERRIQ: INUENTO MENS EST LAETATAMETALLO
POLLUIT ETTAURUS MENSAS ADSUETUS ARATRO
DESERUIT PROPRIE TERRAS IUSTISSIMA UIRGO
ETCAELI SORTITA LOCUM QUAPROXIMUS ILLI
ARDUS INOCCASU SEQUITUR SUAPLAUSTRA BOOTES
UIRGINIS ADPLACIDE PRESTANTIS LUMINE SIGNA
STELLA HUMEROS HELICEN IGNIS NONCLARIORAMBIT

Virginis inde subest facies cui plena sinistra
Quam te diua vocem tangunt mortalia siti
Carmina nec surdam prebes venerantib; aute
Exosa heu mortale genus medio mihi curru
Sabiunt quadripedes ⁊ flexis letus habenis
Teq; tuumq; canam tris venerabile numen
Aurea parati regeret cum secula mundi
Iustitia inuiolata malis placidissima uirgo
Sue illa astrei genus est que fama parente
Tradidit astroy seu vera mitridit eno
Ortus fama tui mediis te leta ferebas
Sublimis populi nec dedignata subiret
Tecta hominum ⁊ puros sine crimine diua penatis
Iura dabas cultuq; nouo rude vulgus in omnes
Formabas ante sinceros aritb; usus
Sondum vesanos rabies nudauerat enses
Et consanguineis fuerat discordia nota
Ignotiq; maris cursus priuataq; tellus
Iam satis neq; p dubios auidissima ventos
Spes ꝑcul amotas fabricata naue petebant
Diuitias fructusq; dabat placata colono
Sponte sua tellus nec parui terminus agri
Restabat dominus signo tutissima rura
Ac postquã argenti creuit deformior etas
Atrius inuasit maculatas fraudib; urbes

Seraq3 ab excelsis descendens montib; ore
Velato tristesq3 genas abscondita ripa
Nulli⁹ larē nullos adit illa penates
Tantū cum trepidū vulgus cetus notabit
Increpato patr̄ suboles oblita p̄or̄
Degeneres sēp̄ sēp̄q3 habitr̄a minores
Quid me cuius abit usus p̄ vota precatis
Querenda est sedes nobis noua secula vestra
Artib3 indomitis tradam sceleriq3 cruento
Hec effata sup̄ montes alite cursu
Attonitos linquens populos grauiora pauentis
Aerea s3 postquā p̄les t̄ris data nec iam
Semina virtutis vitis dimensa resistunt
Ferriq3 inuento mens est letata metallo
Polluit ⁊ taurus mensas adsuetus aratro
Deseruit p̄prie t̄ras iustissima virgo
Et celi sortita locū qua p̄ximus illi
Tardus in occasu sequitr̄ sua plaustra bootes
Virginis ad placide prestantis lumine signat
Stella humeros helicen ignis non clarior ambit
Quidq3 micat cauda quidq3 armū fulget ad ipsum
Clunib3 hyrsutis ⁊ qua sua sidera reddit
Namq3 alie quib3 expletū ceruixq3 caputq3
Vatib3 ignoti priscis sine honore feruntr̄

AD CAPITI SUBERUNT GEMINI PROLEMQ. TONANTIS
AEGRECIAM ET PROPRIO POST REDDITA NUMINA CAELO
NIACHEDEMONIIS CUM MARS CALUISSET APHIDNIS
CASTOR ACECROPI TULIT INCREMENTIA BELLI

Ad capiti subeunt gemini prolemq; tonantis
Aegreciam et ꝓprio post reddita numina celo
Niamiache demoniis cū mars caluiſſ aphidnis
Castor acecropi tulit incrementa belli

ATFRATER LUCEMQ· ET FATA SUPERSTITIT AEUI

PROTINUS ALTERNAE GERMANOS TEMPORA UITAE

IUPPITER ATTOLLIT CAELIQ· IN CELSA RECEPTANS

ALTERNE FRAGLARE FACIS IUBET IGNIBUS AMBOS

At frater lucemq; & fata superstitit aeui
Protinus alterne germanos tempora uite
Iupiter attollit celiq; in celsa receptans
Alterne fraglare facis iubet ignibz ambos

QUAMEDIA HELICE SUBIECTUM RESPICE CANCRUM
QUAPOSTERIORPES ETDUROCONCAUADORSO
TEGMINA CURUANTUR· GEMINUSMICAT ARDORINAURAS

Qua media helice subiectū respice cancrum
Qua posterior pes 7 duro concaua dorso
Tegmina curuantū geminus micat ardor ī auras.

19v

FORMA SOLET DISPAR CHELARUM FLAMMA CORUSCAT
NAMQUE TRIBUS STELLIS ADOLETUR DEXTERA CANCRO
LEUA DUAS PIGRO SUCCEDIT FOMITE FLAMMAS

Forma solet dispar chelaꝝ flamma coruscat
Namqꝫ trib; stellis adoletur dextera cancro
Leua duas pigro succēdit fomite flammas

ORA HORRENTISQ. IUBAS ET FULUUM CERNE LEONEM
HUNC UBI CONTIGERIT PHOEBI UIOLENTIOR AXIS
ACCENSA IN CANCRO IAMTUM GEMINABITUR AESTAS
HIC NYMFE TENUES TUNC EST TRISTISSIMA TELLUS

O ra horrentisq; iubas 7 fuluū cerne leonem
H unc ubi contigerit phebi uiolentior axis
A ccensa in cancro iamtū geminabit̄ estas
H ic nymfe tenues tunc est tristissima tellus

E IDENSAS LATUS SEGETES BENE CONDET ARATOR
N EMIHI TUM REMIS PULSET UADA CAERULA PUPPIS
N EUPOTIUS UENTIS EXCUSSO UELA RUDENTI
E XCIPIANTQ· SINUS ZEPHYRIS SPIRANTIBAURAS

E rdensas latus segetes bene conder arator
S e michi tum remis pulset uada cerula puppis
S eu potius uentis excusso uela rudenti
E xcipiantq; sinus zephiris spirantib; auras;

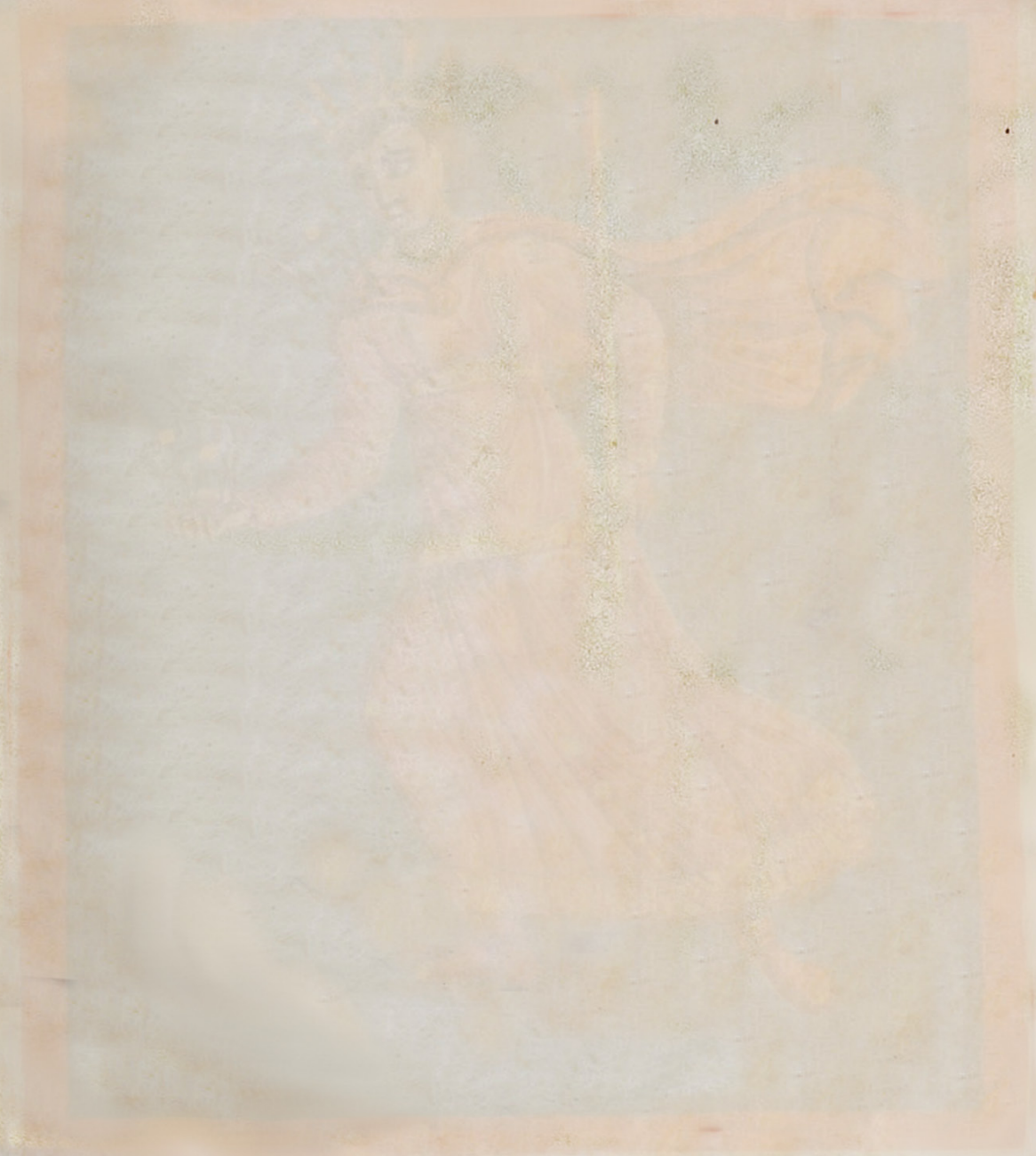

Est etiam aurige facies siue attide terra
Natus eryctonius qui primus subiuga duxit
Quadrupedes seu myrtoas demersus in undas
Myrtilus hunc potius species insidere reddit

E STETIAM AURIGAE FACIES SIUE ATTIDE TERRA

N ATUS ERYCTONIUS QUI PRIAMUS SUBIUGA DUXIT

Q UADRUPEDES SEU MYRTOAS DEMERSUS IN UNDAS

M YRTILUS HUNC POTIUS SPECIES INSIDERE REDDIT

S IC NULLI CURRUS SIC RUPTIS MAESTUS HABENIS

P ERFIDIA PELOPIS RAPTAM GEMIT IPPODAMIAM

I PSE INGENS TRANSUERSUS ABIT LEUA GEMINORUM

M AIORISQUE URSAE CONTRA DELABITUR ORA

N UMINA PRETEREA SECUM TRAHIT UNA PUTATUR

Sic nulli currus. sic ruptis mestus habenis
Perfidia pelopis raptam gemit ippodomiam
Ipse ingens transuersus abit leua geminorum
Maiorisque urse contra delabitur ora;
Numina preterea secum trahit. una putatur.

NVTRIX ESSE IOVIS SI VERE IVPPITER INFANS
VBERA CRETEAE MULSIT FIDISSIMA CAPRAE
SIDEREQ· CLARO GRATVM TESTATVR ALVMNVM
HANC AVRIGAM HVMERO PORTANS IN MANIBVS HEDOS
OSTENDIT NAVTIS INIMICVM SIDVS IBI ILLOS
ORBIS OCEANO CELSVS RAPIT AD SEMEL HEDIS
IACTATAM VIDERE RATEM NAVTASQ· FAVENTIS
PARSAQVE PER SAEVOS MORIENTVM CORPORA FLVCTVS

Nutrix ēē ionis si uere iuppit infans
Vbera cretea emulsit fidissima capre
Sidereq; claro gratū testat alumpnū
Hanc aurigā humero portans in manib; hedos
Ostendit nautis inimicū sidus ibi illos
Orbis oceano celsus rapit ad semel hedis
Iactatā uidere ratē nautasq; pauentes
Spsaq; p seuos morientū corpora fluct

AURIGAE PEDIBUS TRUX ADIACET IGNEA TAURUS
CORNUA FRONTE GERENS ET LUCIDUS ORE MINACI
QUEMLIBET IGNARUM CAELI TUA FORMA DOCEBIT
ET CAPUT ET PATULAS NARES ET CORNUA TAURI
FRONTE MICANT HYADISQ: CORNUS FLAMMA SINISTRI

Aurige pedib; trux adiacet ignea taurus
Cornua fronte gerens ⁊ lucidus ore mínaci
Quemlibet ignaꝝ celi tua forma docebit
Et caput ⁊ patulas nares ⁊ cornua tauri
Fronte micánt hyadisq; cornus flamma sinistri

SUMMA TENET SUBIT HAC EADEM UESTIGIA DEXTRA
AURIGAE MEDIAQ· LIGANT COMPAGINE DIUOS
MYRTILUS EXORITUR SUMMO CUM FLUCTIBUS ORE
TUTUS CUM TAURO LUCET RUIT OCEANO BOS
ANTE SUPERTERRAS CUM FULGET MYRTILUS ORE

Summa tenet subit hac eadē uestigia dextra
Aurige mediaq; ligant compagine diuos
Myrtilus exoritr̄ summo cum fluctib; ore
Tutus cum tauro lucet ruit oceano bos
Ante sup̄ terras cum fulget myrtilus ore

I ASIDES ET IAM CAELUM CUM CONIUGE CEPHOEUS
A SCENDIT TOTAQ· DOMO QUA IUPPITER AUCTOR
E ST GENERIS PRODEST MAIESTAS SAEPE PARENTIS
I PSE BREUE PATULIS MANIBUS STANS POST CYNOSURÁ
D IDUCTO PASSU QUANTUM LATUS A PEDE DEXTRO

Iasides etiam celū cum coniuge cepheus
A scendit totaqꝫ domo qua iuppit auctor
E st generis ꝓdest maiestas sepe parentis
I pse breue patulis manib; stans post cynosurā
D iducto passu quantū latus a pede dextro

CEPHOEUS EXTREMAM TANGIT CYNOSURIDA CAUDA
TANTUMQ: ABLEVO DISTAT MINOR UTRAQ IUNGIT
REGULA CEPHOEOS UESTIGIA BALTEUS AMBIT
QUA LATUS AD FLEXUM SINUOSI RESPICIT ANGUIS

Cepheus extremam tangit cynosurida cauda
Tantumq; ableuo distat minor utraq iungit
Regula cepheos uestigia balteus ambit
Qua latus ad flexum sinuosi respicit anguis

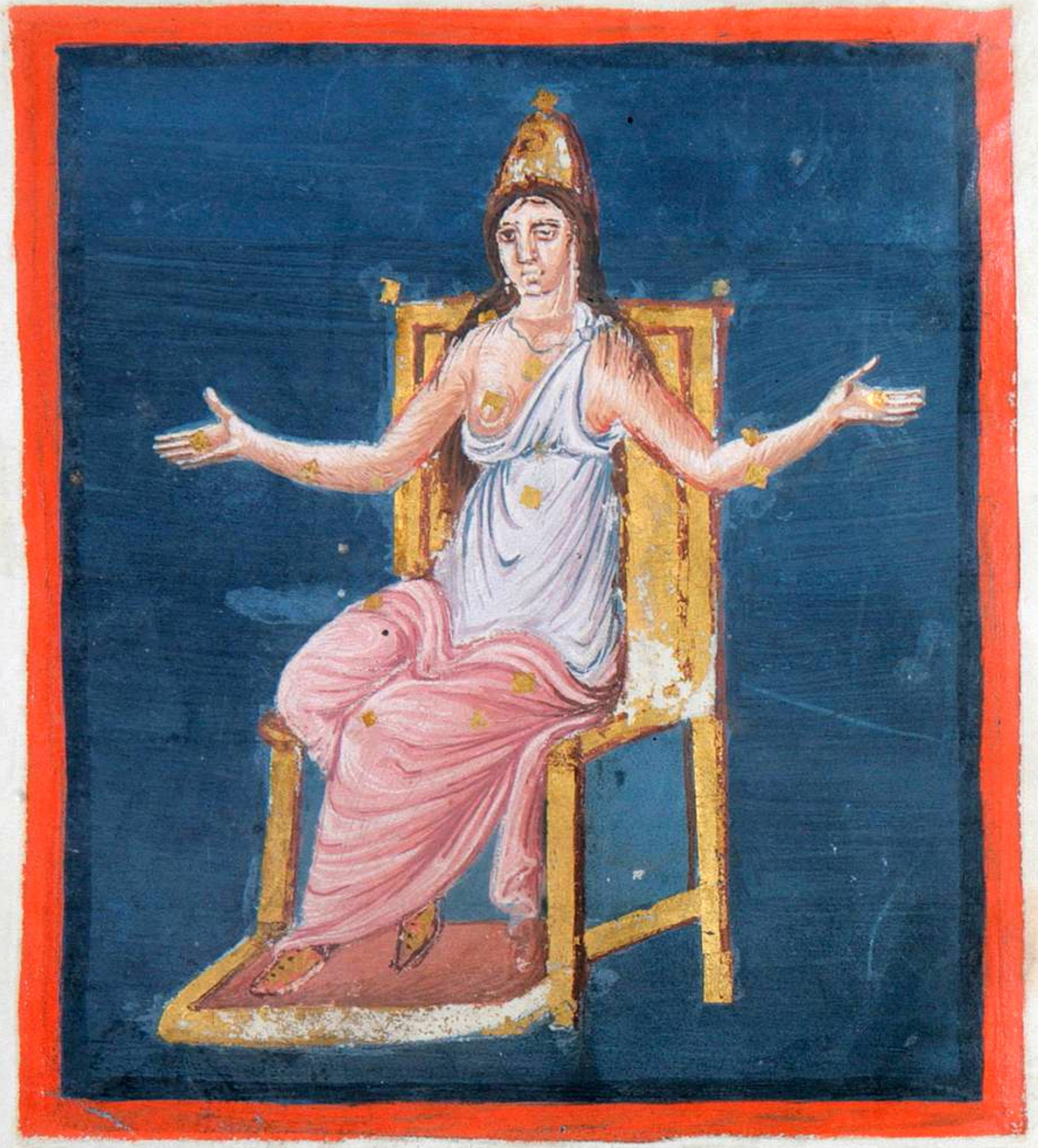

CASSIEPIA VIRUM RESIDET SUBLIMIS ADIPSUM
CLARA ETIAM NOX CUM STELLAS LUNA REFULSIT
ET BREVIS PAUCIS DECORATA INSIDERE FLAMIS
QUALIS FERRATOS OBICIT CLAVICULA DENTES

Cassiepia uirum residet sublimis adipsum
Clara etiam nox cum stellas luna refulsit
Et breuis paucis decorata insidere flamis
Qualis ferratos obicit clauicula dentes.

S UCCUTITET FORIBUS PRAEDUCTI UINCULA CLAUSTRI
T ALIS DISPOSITA EST STELLIS IPSA HORRIDA UULTU
S IC TENDIT PALMAS CEU SI PLANCTURA RELICTAM
A NDROMEDAM MERITAM NON IUSTA PIACULA MATRIS

S ucceutit & forib; preducti uincula claustri
T alis disposita est stellis ipsa horrida uultu
S ic tendit palmas ceu si planctura relictam
A ndromedam meritā n̄ iusta piacula matris

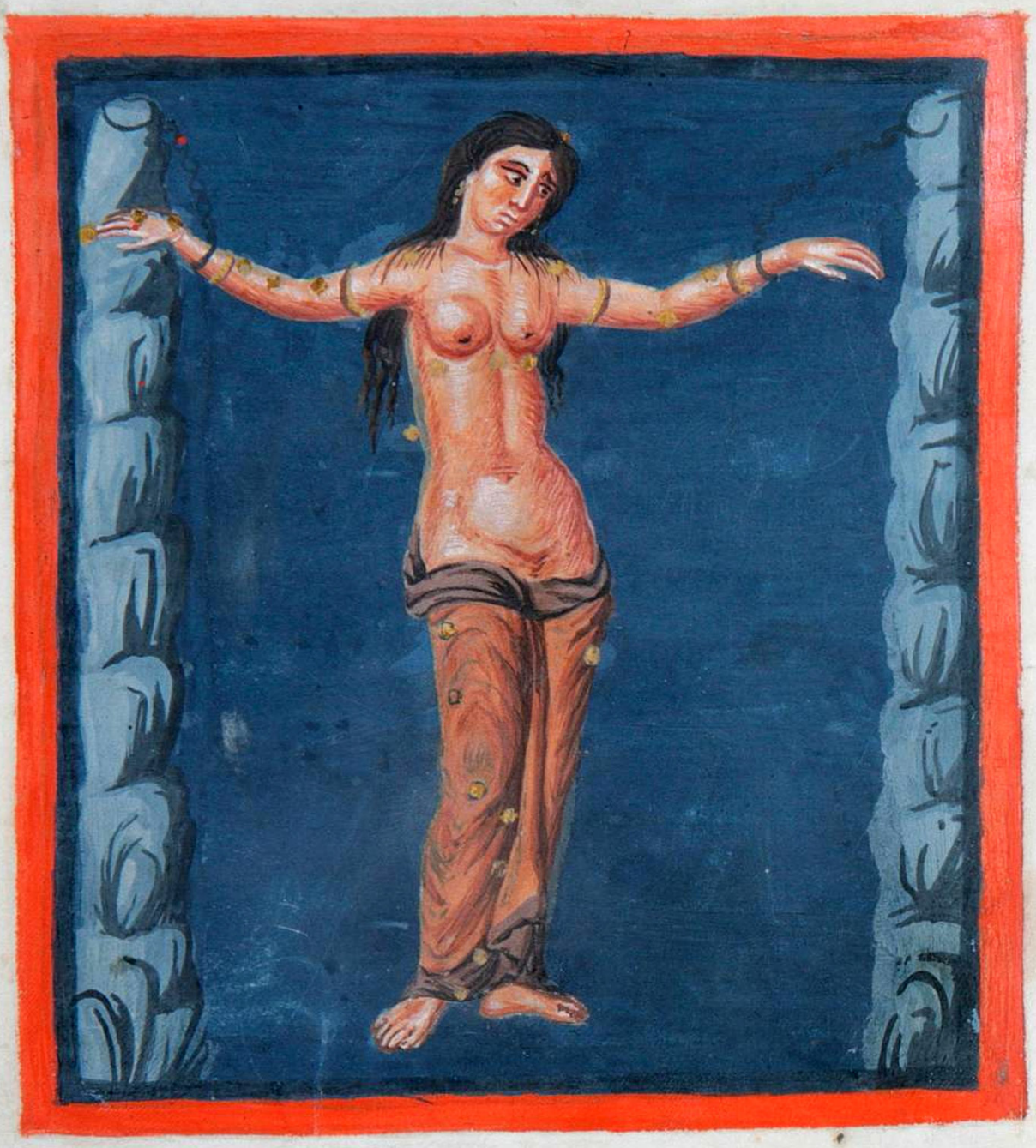

NEC PROCUL ANDROMEDAM TOTAM QUÀ CERNERE POSSES

OBSCURA SUB NOCTE LICET SIC MICAT ORE AMBIT

SIC MAGNIS HUMERIS CANDET NITOR HANC MEDIA

IGNEA SUBSTRICTA LUCET QUE ZONULA PALLA

Nec procul andromedã totã quã cernere posse
Obscura sub nocte licet sic micat ore
Sic magnis humeris candet nitor hanc media ãbit
Ignea substricta lucet que zonula palla

SED PONE FACIES REMANET DISTRACTAQ: PANDIT
BRACHIA CEU DURI TENEANTUR ROBORA SAXI
ANDROMEDAE CAPITI SONIPES SUPEREMINET ALES
VERTICE ET ANDROMEDAE RADIATQ: STELLA SUB IPSA

Sed pone facies remanet distractaq; pandit
Brachia ceu duri teneant robora saxi
Andromede capiti sonipes supereminet ales
Vertice et andromede radiatq; stella sub ipsa.

Alno fulget equi tres armos ⁊ latera equis
Destinguunt spatijs capiti tristissima forma
At cerujx sine honore obscuro lumine sordet
Spumanti mandit seq; ferus ore lupato

ALVO FVLGET EQVI TRES ARMOS ET LATERA EQVIS
DESTINGVNT SPATIIS CAPITI TRISTISSIMA FORMA
AT CERVIX SINE HONORE OBSCVRO LVMINE SORDET
SPVMANTI MANDIT SEQ· FERVS ORE LVPATO
ET CAPITI ET LONGA CERVICE INSIGNIOR EXIT
STELLA NITENT ARMI LATERIQ· SIMILLIMA MAGNO
NEC TOTAM ILLA TAMEN FORMÅ PER SINGVLA REDDIT
PRIMO PRAESTAT EQVÚ MEDIO RVPTA ORDINE MEMBRA

Et capiti et longa cerujce insignior exit
Stella nitent armi lateriq; similluma magno
Nec totã illa tamen formã ꝑ singula reddit.
Primo prestat equũ medio rupta ordine membra

DISTITVVNT VISVS RVDIS INDE ASSVRGIT IMAGO
CORONIS HIC PROLES IMPERIO HELICONE
VERTICE CVM SVMMO NONDVM DISCVRRERET VNDA
MVSEOS FONTIS DEXTRI PEDIS ICTIBVS HAVSIT
INDE LIQVOR GENITVS NOMEN TENET HIPPOCRENES
FONTIS NOMEN HABET SED PEGASVS AETHERE SVMMO
VELOCIS AGITAT PENNAS ET SIDERE GAVDET

Dicitur uisus rudis inde assurgit imago
Gorgonis hic proles impio helicone
Vertice cū sūmo nondū discurreret unda
Quos fontis dextri pedis ictib; hausit
Inde liquor genitus nomen tenet hippocrenes
Pontis nomen habet ꝫ pegasus ethere sūmo
Veloces agitat pennas ⁊ sidere gaudet

Inde subest aries qui longe maxima currens:
Orbe suo spacia ad finē non tardius ursē
Peruenit: et quanto breuior helycaonis arctos
Axem actu torquet tanto pernicior ille
Distantes cornu properat contingere metas
Clara nec est facies illi nec sidera possunt

INDE SUBEST ARIES QUI LONGE MAXIMA CURRENS
ORBE SUO SPATIA AD FINEM NON TARDIUS URSAE
PERVENIT ET QUANTO BREVIOR HELYCAONIS ARCTOS
AXEM ACTU TORQUET TANTO PERNICIOR ILLE
DISTANTES CORNU PROPERAT CONTINGERE METAS
CLARA NEC EST FACIES ILLI NEC SIDERA POSSUNT

EFFICIAT SI LUNA SUA VIRTUTE NITERET
SED QUERENDUM ERIT ZONAE RECIONE MICANTIS
ANDROMEDAE TERIT HIC SUMMI DIVORTIA MUNDI
UT CHELE CANDENT UT BALTEUS ORIONIS
EST ETIAM PROPRIORE DEUM COGNOSCERE MOTU

Effician si luna sua uirtute niteret
Sed querendū erit zone regione micantis
Andromede terit hic summi diuortia mundi
Ut chele candent ut balteus orionis
Est etiam ꝓpriore deū cognoscere motu

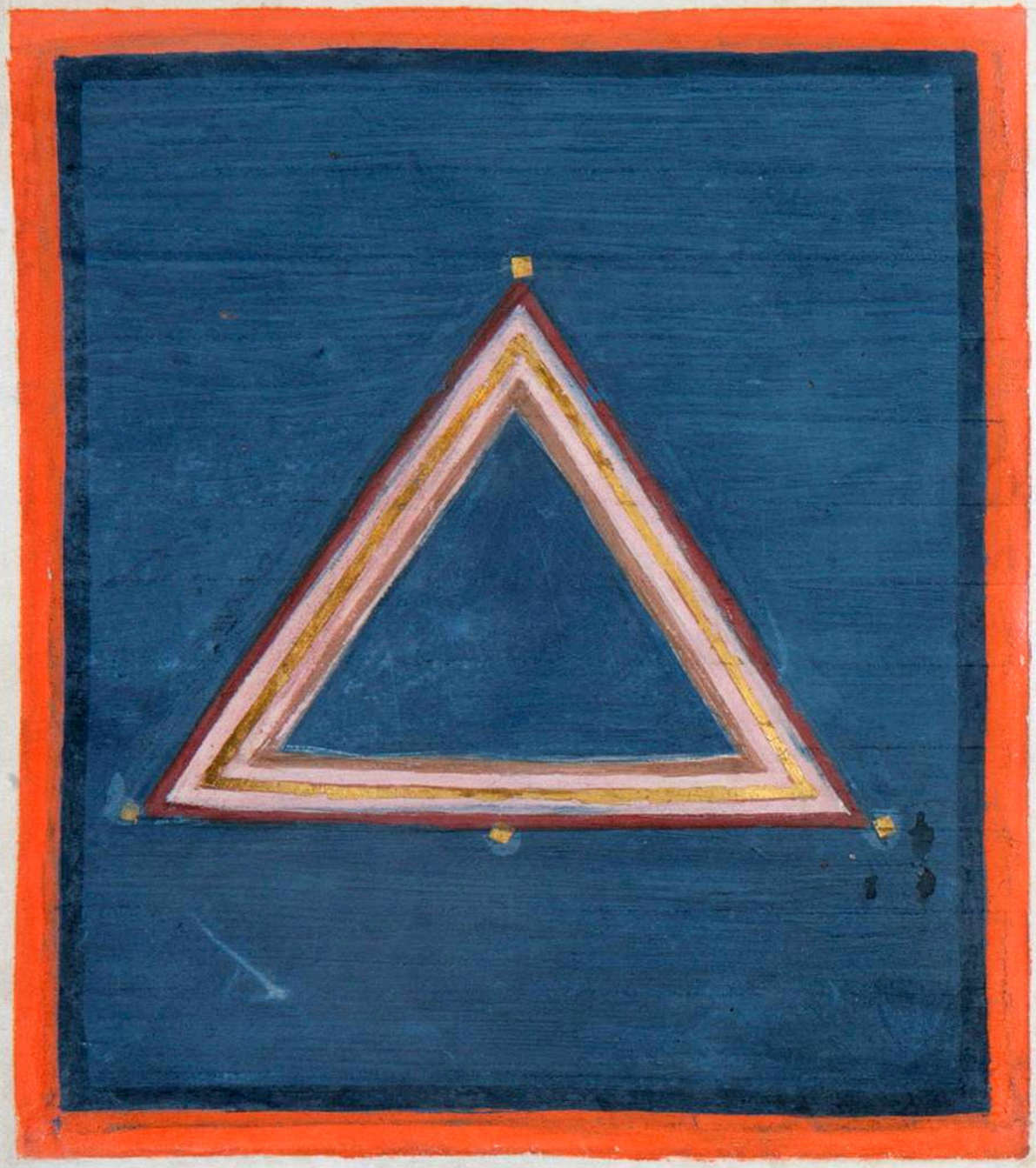

D ELTOTON SI QUIS DONUM HOC SPECTABILE NILI
D IUITIBUS CENERATUM UNDIS IN SEDE NOTABIT
T RES ILLI LATERUM DUCTUS EQUATA DEORUM

D eltoton si quis donū hoc spectabile nili
D iuitibz generatū undis in sede notabit
T res illi latez ductus equata deoz

SUNT SPATIA UNIUS BREUIOR SED CLARIOR IGNIS
HVIC ARIES IUXTA MEDIUM DELTOTON HABEBIT
INTER LANIGERI TERGUM ET CEPHEIDA MAESTAM

Sunt ſpatia unius breuior & clarior ignis
Huic aries juxta medium deltoton habebit
Inter lanigeri tergũ & cepheida meſtam

HUNC ULTRA GEMINI PISCES QUORUM ALTER IN AUSTROS

TENDIT RHEICIUM BOREAM PETIT ALTER ET AUDIT

STRIDENTIS AURAS NIVEUS QUAS PROCREAT HEMUS

NON ILLIS LIBER CURSUS SED VINCULA CAUDA

Nunc ultra gemini pisces quoy alter ī austros
Tendit rheicii boream petit alter et audit
Stridentis auras niueus quas procreat hemus
Non illis liber cursus sed uincula cauda

SINGULA UTRUM QUE TENENT UNO COEUNTIA NODO
NODUM STELLA PREMIT PISCIS QUI RESPICIT AURAS
THRECIAS DEXTRAM ANDROMEDE CERNANTUR AD ILLUM

Singula utrūq; tenent uno coeuntia nodo
Nodū stella premit pisces qui respicit auras
Threcias dextram andromede cernantur ad illū

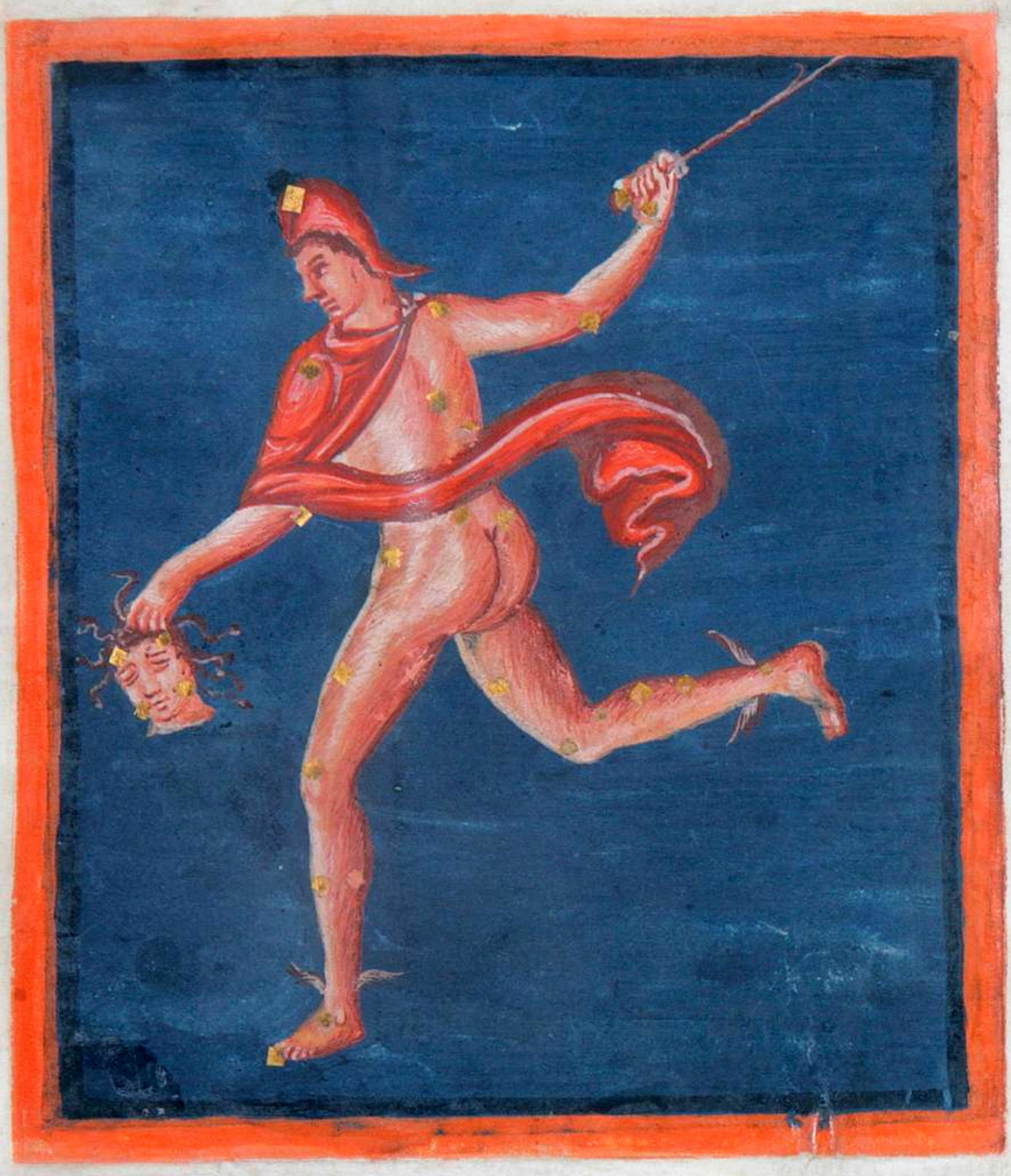

SUBTERUTRUMQ: SEDEM DEUOTAEVIRGINIS ALES
PERSEOS EFFICIES SERUATE GRATAE PUELLAE
MOLES IPSA VIRI SATIS EST TESTATA PARENTEM
TANTUS UBIQUE MICAT TANTÙ OCCUPAT ABIOUE CAELI

Subterutrumq; pedē deuote uirginis ales
Perseos effigies seruate grata' puelle
Moles ipsa uiri satis est testata parentē
Tantus ubiq; micat' tantā occupat' abioue celi

DEXTERA SUBLATAE SIMILIS PROPE CASSIEPIA
SUBLIMIS FULGET PEDIBUS PROPERARE UIDETUR
ET UELLE ALIGERIS PURUM AETHERA FINDERE PLANTIS
SPLITE SUB LAEUO TAURI CERTISSIMA SIGNA

Dextera sublate símilis ꝑpe cassiepia
Sublímis fulget pedibꝫ ꝑperare uidet
Et uelle aligeris purū ethera findere plantis
Splite sub leuo tauri certissíma signa

Pleiades suberunt breuis est locꝰ occupat omnis
Nec facile cerni nisi quod coeuntia plura
Sidera cōmunē ostendunt ex omnibꝫ ignem.
Septē tradunt̄ numero. sꝫ carpt̄ una
Deficiente oculo distinguere corpora parua
Nomina sed cunctis seruauit fida uetustas

PLEIADES SUBERUNT BREUIS EST LOCUS OCUPAT OMNIS
NEC FACILE CERNI NISI QUOD COEUNTIA PLURA
SIDERA CÒMUNEM OSTENDUNT EX OMNIBUS IGNEM
SEPTEM TRADUNTUR NUMERO SED CARPITUR UNA
DEFICIENTE OCULO DISTINGUERE CORPORA PARUA
NOMINA SED CUNCTIS SERUAUIT FIDA UETUSTAS

E lectra alcyoneq; celenoq; meropeq;
A steropeq; & taygete & mea parentem
C elifero genitas si ultro sustinet athlas
R egna jouis suposq; atq; ipso pondere gaudet
L umine non multis plias certauerit astris
C ũ primũ agricolam uentꝰ supimminet agri

E LECTRA ALCYONEQ· CAELENOQUE MEROPEQ·
A STEROPEQ· ET TAYCETE ET MEA PARENTEM
C AELIFERO CENITAS SI UTRO SUSTINET ATHLAS
R EGNA IOUIS SUPEROSQUE ATQUE IPSO PONDERE GAUDET
L UMINE NON MULTIS PLIAS CERTAUERIT ASTRIS
C UM PRIMUM ACRICOLAM UENTUS SUPERIMMINET ACRI

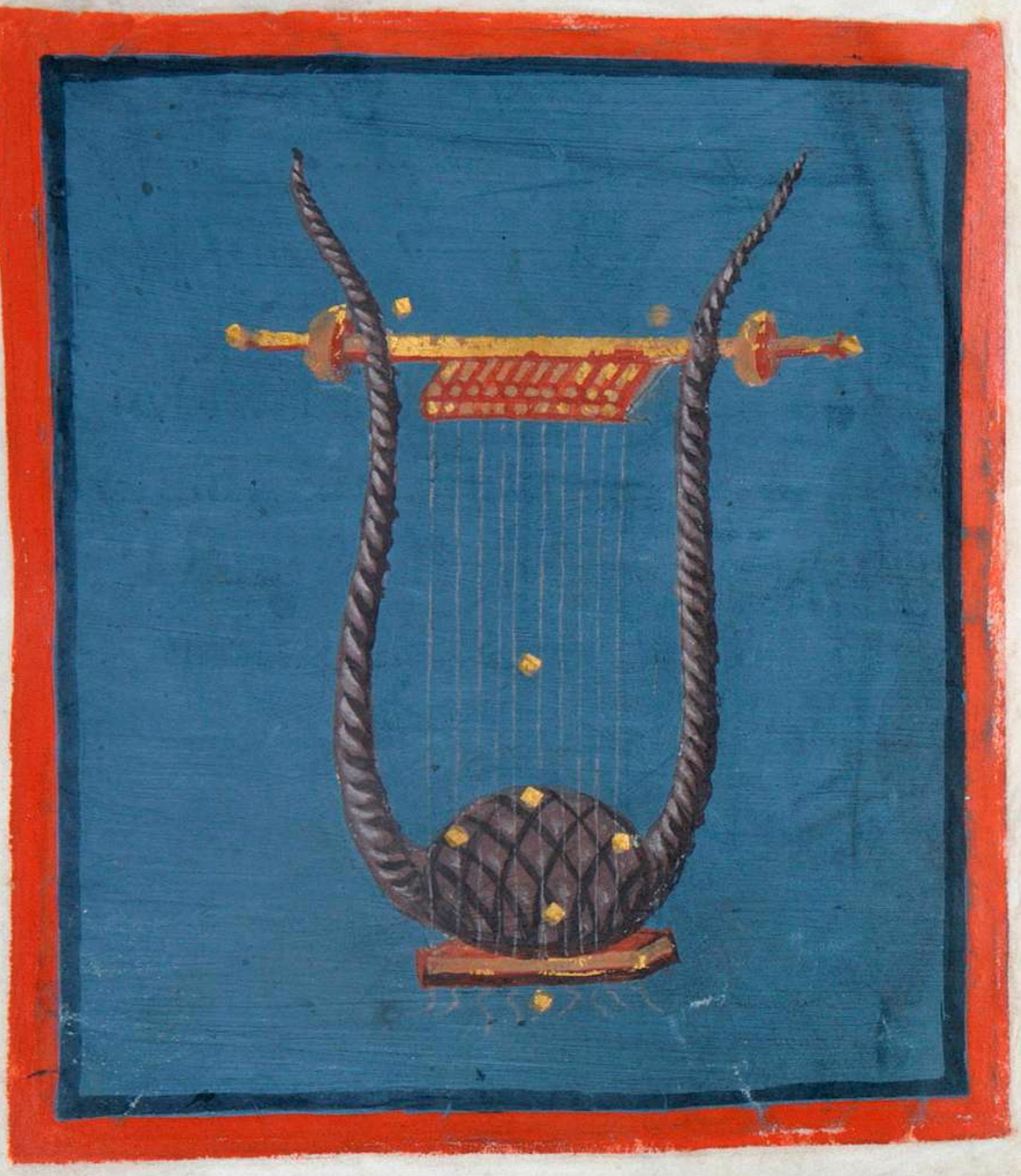

QUIN ETIAM LYRA MERCURIO DILECTA DEORUM
PURIMULUM ACCEPTAE PROBIS CAELO NITET ANTE LABORE
DEFICTAM EFFIGIEM PLANTA ERECTAQ. DEXTRA
AT CUM SURGIT HIEMS PONTO FUGIENDA PERITIS

Quin etiam lyra mercurio dilecta deor
Purimulū accepte probis celo nitet ante labore
Deficta effigiē planta erectaq; dextra
At cū surgit hyems ponto fugienda peritis

TEMPORA LAEVA PREMIT TORTIS SUBIECTA DRACONIS
SUMMA GENU SUBVERSA TENET QVA SE LYRA VERSAT
CONTRA SPECTAT AVEM VEL PHOEBI QVI FUIT OLIM

Tempora leua premit tortis subiecta draconis
Ssūma genu subuſa tenet qua ſe lyra uſat
Contra ſpectat auē uel phœbi qui fuit olim

C IGNUS UILLEDAE THALAMIS QUID LAPSUS ADULTER
F URTA IOŇIS FALSA UOLUCER SUB IMAGINE TEXIT
I NTER DEFECTUM SIDUS CIGNUMQ· NITENTEM
M ERCURIALIS HABET SEDEM LYRA MULTA UIDEBIS
S TELLARUM UACUA IN CIGNUM MULTA IGNEA RURSUS

Cignus niliede thalamis quid lapsus adult
Furta jouis falsa uolucer sub imagine texit
Int defectū sidus cignūqꝫ nitentē
Mercurialis habet sedem lyra multa uidebis
Stellaꝝ uacua in cignū multa ignea rursus

AUT MEDII FULCORIS ERUNT PINNA UTRAQ· LAETA
DEXTERIOR IUXTA REGALEM CEPHEOS ULNAM
AT LEUA FULGET INSTANTEM SIBI PEGASONALA
PISCIBUS INTERLUCET EQUI LATUS AD CAPUT EIUS
DEXTRA MANUS LATICESQ· FUNDIT AQUARIUS EXIT

Aut medij fulgoris erunt pínna utraq; leta
Dextior juxta regalē cepheos ulnam
At leua fulget ínstantē sibi pegason ala
Pisc⁹ intlucet equi latus ad caput ei⁹
Dextra manus laticesq; fundit aquari⁹ exit

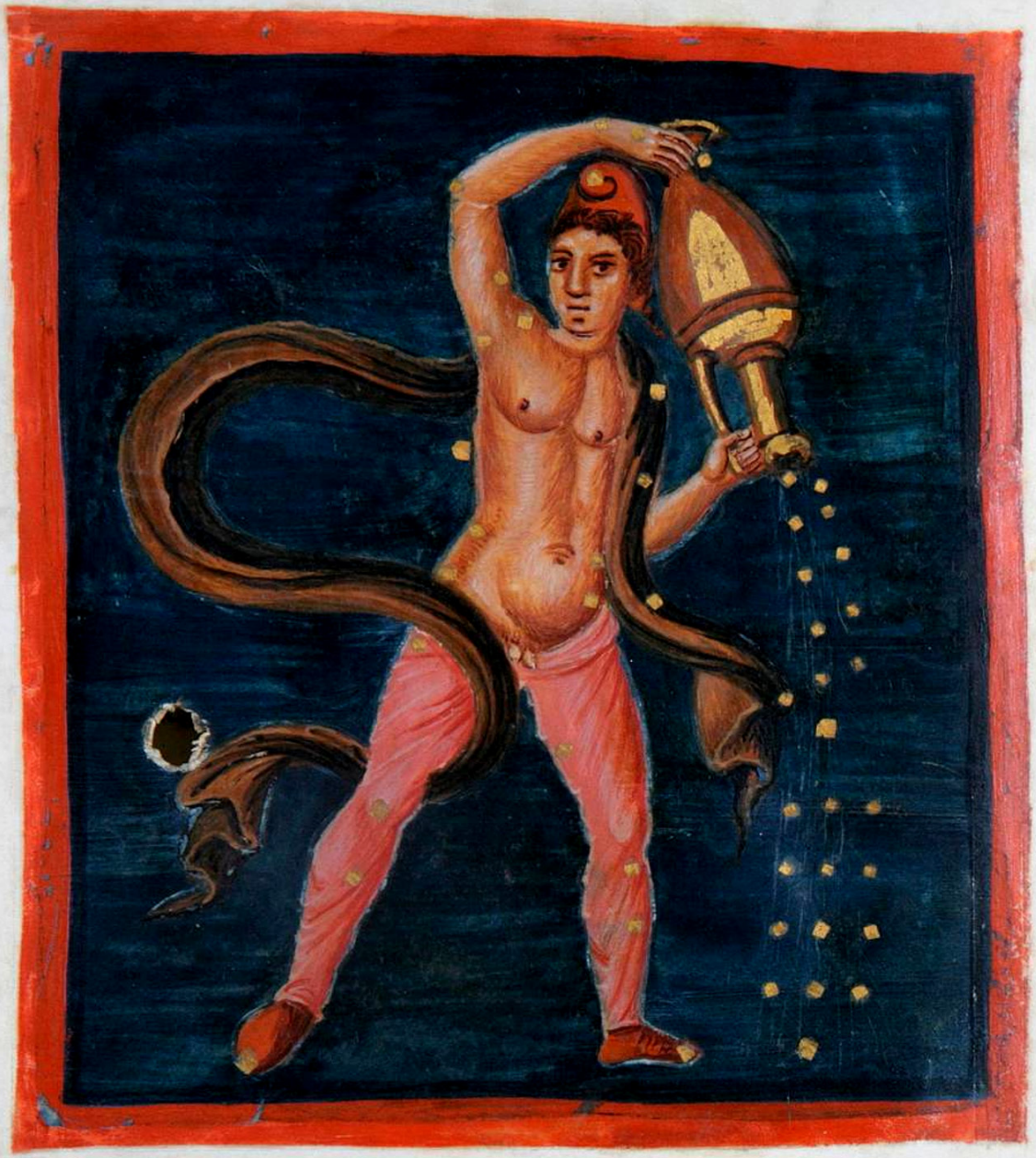

N EC PROCUL HINC DEXTRA DEFUNDIT AQUARIUS UNDAS
A TQ· IMITATA CADUNT ERRANTIS SIGNA LIQUORIS
E T QUIB· UNA MAGIS SUB CAUDA FLAMA RELUCET
S QUAMIGER IUSTIS PEDIBUS SUBIT ALTERA SIGNA

Nec procul hinc dextra defundit aquarius undas
A tq; imitata cadunt errantis signa liquoris
E t quibz una magis sub cauda flamma relucet
S quamiger iustis pedibz subit altera signa

FUNDENTIS LATICES EST ET SINE HONORE CORONA
ANTE SAGITTIFERI PAULULUM PERNICIA CRURA
SCORPIOS ERECTA TORQUET QUA SPICULA CAUDA

Fundentis latices est z sine honore corona
Ante sagittiferi paululū pnicia crura
Scorpios erecta torquet qua spicula cauda

Cū primū ego chero semp̄ propare uidet̄
Oceano mersus sopitas condere flāmas
Tum breuis occasus ortusq; intercipit hora
Cum sol ambierit metas gelidi capricorni
amneq; p̄ficiet cursus ⁊ uota breuis lux

C ŪPRIMUM EGO CHERO SEMPER PROPERARE UIDETUR
O CEANO MERSUS SOPITAS CONDERE FLAMMAS
T UM BREUIS OCCASUS ORTUSQ INTERCIPIT HORA
C UM SOL AMBIERIT METAS GELIDI CAPRICORNI
AMNEQ PERFICIET CURSUS ET UOTA BREUIS LUX
T CUM TERRORIS AUGET NOX ATRA MARINOS
ULTUM CLAMATOS FRUSTRA SPECTAUERIS ORTUS
UNC RIGORA AUT RAPIDUS PONTO TUNC INCUBAT AUSTER
IGRA MINISTERIA ET NAUTIS TREMOR OCCUPAT ARTUS
S ED RATIONEM ANNI TEMERIA PECTORA SOLUUNT

t cū terroris auget nox atra marinos
ultū clamatos frustra spectaueris ortus
unc rigora aut rapidus ponto tūc incubat auster
A igra ministeria ⁊ nautis tremor occupat artus
S ed rationē anni temeria pectora soluunt.

NVLLA DIES ORITVRQ· IAM VACVA AEQVORA CERNVNT
PVPPIBVS ET SEMPER TVMIDIS RATIS INNATAT VNDIS
INTERRATEM TEMPTARE VNDAS IVBA ASPERA SET CVM
INVENTASQ· ALII TERRAS PRO MVNERE NARRANT
ADSVLTAT LATERI DEPRAENSAE SPVMA CARINAE
INTEREA EXANIMAT PAVIDOS INSTANTIS AQVAE MONS
ASTALII PROCVL A TERRA IACTANTVR IN ALTO
PVNIT EOS BREVE LIGNVM ET FATA INSTANTIA PELLVNT
NAM TANTVM A LETO QVANTVM RATE FLVCTIBVS ABSVNT

Nulla dies oritur quoque iam uacua equora cernunt
Puppibus et semper tumidis ratis innatat undis
Inter ratem temptare undas iuba asperas et cum
Inuentasque alii terras pro munere narrant
Adsultat lateri deprense spuma carine
Interea exanimat pauidos instantis aque mons
Ast alii procul a terra iactantur in alto
Punit eos breue lignum et fata instantia pellunt
Nam tantum a leto quantum rate fluctibus assunt

ELLIGERŪ TITAN MAGNŪ CŪ CONTIGIT ARCUM
UCENTEMQ: FERŪ SINUATO SPICULA NERUO
AM CLAUSŪ RATIONE MARE EST IĀ NAUITA PORTU
NFESTĀ NOCTEM FUGIAT LONGASQ: TENEBRAS
IGNŪ ERIT EXORIENS NOBIS TUNC NOCTE SUPERBA

Belligerū titan magnū cum contigit arcum
lucentēq; ferū sinuato spicula neruo
Jam clausum ratione mare est. iā nauita portu
jnfestam noctem fugiat. longasq; tenebras
Signū erit exoriens nobis tunc nocte superba

S corpios ille micat supra freta cerula cauda
I nsequit grauis arc⁹ & in luc̄ magis exit
T unc alte cynosura regit tunc totus in undas
V ergit orion humeris & ictice cepheus

S CORPIOS ILLE MICAT SUPRA FRETA CERULA CAUDA

I NSEQUITUR GRAUIS ARCUS ET IN LUCEM MAGIS EXIT

T UNC ALTE CYNOSURA REGIT TUNC TOTUS IN UNDAS

V ERGITUR ORION HUMERIS ET UERTICE CEPHEUS

ESTETIAM INCERTŪ QUO CORNU MISSA SAGITTA
QUÆ SERVAT IOVIS ALES HABET MIRACULA NULLA
SI CAELŪ ASCENDIT IOVIS ARMIGER HICTAMEN ARDŪ

Est etiam incertū quo cornū missa sagitta
Quam seruat iouis ales habet miracula nulla
Si celum ascendit iouis armiger hic tamē ardū

VNGVIBVS INNOCVIS PRYGIÚ RAPVIT GANIMEDEN
ET TELO APPOSITVS CVIVS QVO IVPPITER ARSIT
IN PVERO LVIT EXCIDIO QVÉ TROIA FVROREM

Vngtibz innocuus prygiũ rapuit ganimeden
Et telo appositus cuius quo iupit arsit
In puero luit excidio quẽ troia furorem

DELPHINI INDE BREVIS LUCET IUXTA CAPRICORNŪ
PAUCIS SIDERIBUS TULIT HIC ATL. ANTIDA NYMPHEN
IN THALAMOS NEPTUNE TUOS MISERATUS AMANTĒ
SIDERA QUAE MUNDI PARS CELSIOR AETHERE VOLUIT

Delphini inde brevis lucet iuxta capricornū
Paucis sideribz tulit hic athlantida nymphen
In thalamos neptune tuos miseratus amantem
Sidera que mundi pars celsior ethere voluit

QUAEQUE UIDENT BOREAN UENTIS ADSUETA SERENIS
DIXIMUS HINC ALIUS DECLINIS DICITUR ORDO
SENTIET INSANOS OBSCURIS FLATIBUS AUSTROS

Quęq; uident boream uentis adsueta serenis
Dixim⁹ hinc alius declinis dicit⁹ ordo
Sentiet insanos obscuris flatibꝫ austros

RI
PRIMUS IN OBLIQUO RAPIT SUB PECTORE TAU
ORION NON NULLA MAGIS SUI CINNA NOTABIT
STELLA UIRUM SPARSE QUM TOTO CORPORE FLĀME

Primus in obliquo rapit sub pectore tauri
Orion non nulla magis uiuina notabit
Stella uirū sparse quē toto corpore flamme
p cū

TALE CAPUT MAGNIQ· HUMERIS SIC BALTEUS EXIT
SIC UAGINA ENSIS PERNICIS SIC PEDE LUDIT

Tale caput magniq; humeris sic balteus exit
Sic uagina ensis pernicis sic pede ludit.

I ALIS ET CVSTOS ADERIT CANIS ORE TIMENDO
O REVOMIT FLĀMĀ MĒBRIS CONTEMTI ORIGNIS
S IRION HVNC GRAIOS SVŪ NOMINE DICVNT
C VM TETIGIT SOLIS RADIOS ACCENDITVR AESTVS

T alis et custos aderit canis ore timendo
O re uomit flāmam membris contempti or ignis
S irion hunc graiorios suū nomine dicunt
C um tetigit solis radios accenditur estus

DISCERNITQUE ORTU LONGE SATA UIUIDA FIRMAT
AQUIBUS ADSUETAS FRONDES AUT LANGUIDA CERNIS
EXANIMAT NULLO GAUDET MAIUSUE MINUSUE
AGRICOLA ET SIDUS PRIMO SPECULATUR AB ORTU

Discernitq; ortu longe sata uiuida firmat
Aquib; adsuetas frondes aut languida cernis
Exanimat nullo gaudet maiusue minusue
Agricola et sidus primo speculat' ab ortu

AURITŪ LEPOREM SEQUITUR CANIS ET FUGIT ILLE
URGET CURSU RUTILI CANIS ILLE PER AETHERA
SICUTRŪQUE ORITUR SIC OCCIDIT IN FRETA SIDUS
PARUULUS IN STELLIS LEPUS EST QUOQ· NAMQ· UBI MAGNUS

Hurtū lepore sequit canis ⁊ fugit ille
Vrget cursu rutili canis ille p ethra
Sic utrūq; orit sic occidit in freta sidus
Paruulus in stellis lepus est quoq; namq; ubi magnus

E MICAT ORION GEMINA AD UESTIGIA SUBTER
U OLUIT INSTANTẼ PREMIT IGNEO SIRUS ORE
A T QUA CAUDA CANIS LANGUENTI DESINIT ASTRO

E micat orion gemina ad uestigia subt
V oluit instantẽ premit igneo sirus ore
A t qua cauda canis languenti desinit astro

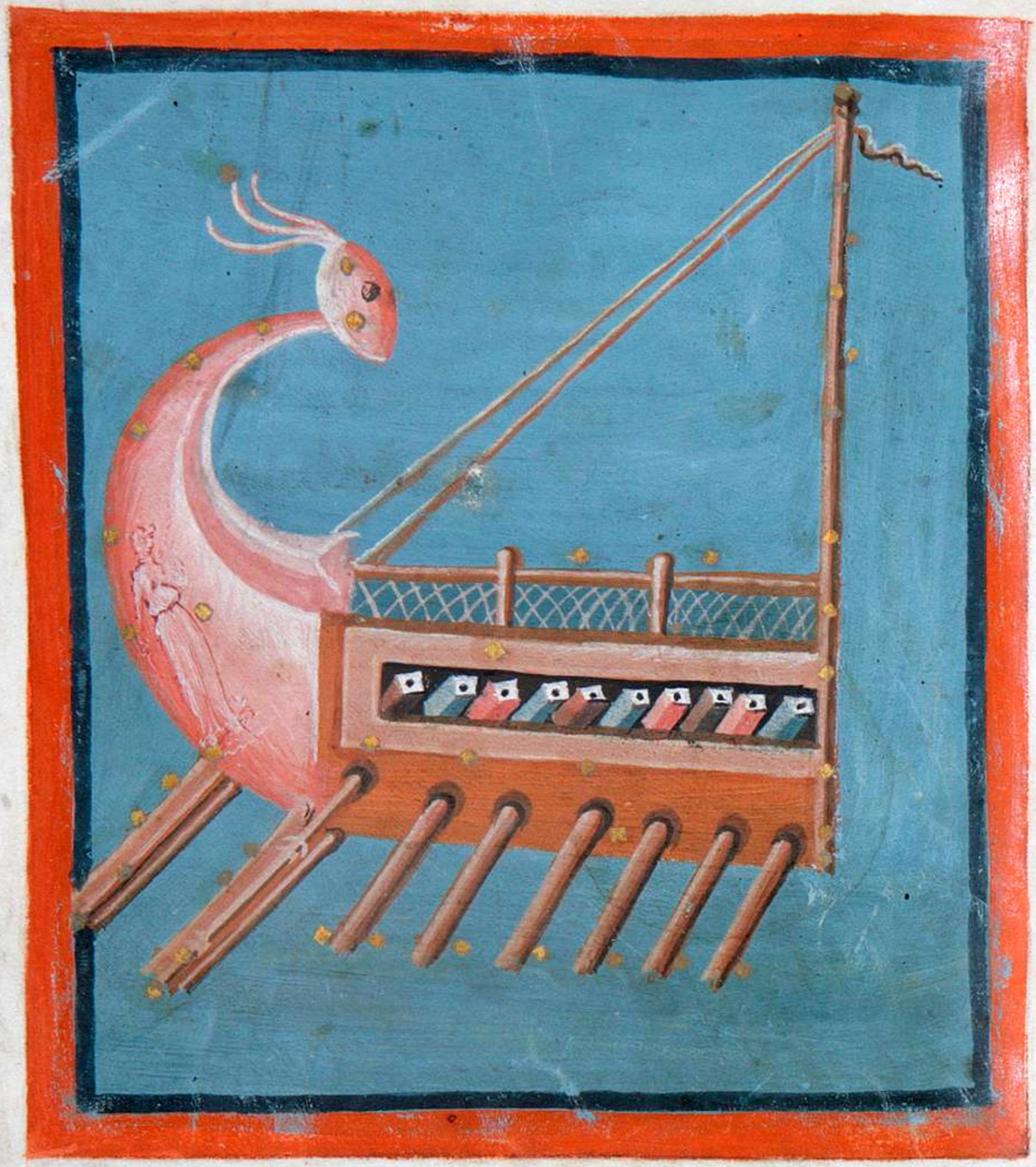

FULGENT ARGOAE STELLIS APLUSTRIA PUPPIS
PUPPE ETENIM TRAHITUR NON RECTO LIBERA CURSU
VT CŪ DECURRENS INHIBET IAM NAUITA REMOS
AUERSAMQ· RATEM UOTIS DAMNATUS ABORE
PERLEGIT OPTATAM CUPIENS CONTINGERE TERRAM
SED QUAE PARS UIOLATA FUIT COEUNTIA SAXA

Fulgent argoe stellis aplustria puppis
Puppe etenim trahit non recto libera cursu
Vt cū decurrens inhibet iam nauita remos
Auersamq; ratē uotis damnatus ab ore
Perlegit optatā cupiens contingere tram
Sed que pars uiolata fuit coeuntia saxa

NUMINE IUNONIS TUTUS CUM FUGIT IASON
HAEC MICAT IN CAELO LATERI NON AMPLIUS AUCTA
QUAM SURGIT MAIUS QUA DEBET REDDERE PRORAM
INTERCEPTA PERIT NULLA SUB IMAGINE FORMA
PUPPIS DEMISSO TANTUM STAT ROSCIDA LAUO

Numine junonis tutus fugit jason
Hec micat in celo lateri non amplius aucta
Quam surgit maius qua debet reddere prām
Intercepta perit nulla sub imagine forma
Puppis demisso tantū stat roscida lauo

A T PROCUL EXPOSITAM SEQUITUR NEREIA PISTRIS
A N DROMEDA MEDIA EST SOLIS UIA CUM TAMEN ILLA
T ERRETUR MONSTRO PELAGI GAUDETQ· SUB AXE
D IUERSI POSITA ET BOREAE UICINA LEGENTE

At procul expositam sequitur nereia pistris
A ndromedam media est solis uia. cum tamen illa:
T erretur monstro pelagi gaudetque sub axe
D iuersi posita et boree uicina legente

A USTER PRISTIN AGIT DUO SIDERA PERLEGIT UNUM
N AMQ· ARIES SUPRA PRISTIN PISCESQ· FERUNTUR
B ELUA SED PONTI NON MULTUM PRAETERIT AMNE

A uſter priſtĩ agit duo ſidera plegit unã
ſ amq; aries ſupra priſtĩ piſceſq; ferunt
B elua ſ; ponti non multũ preterit amne

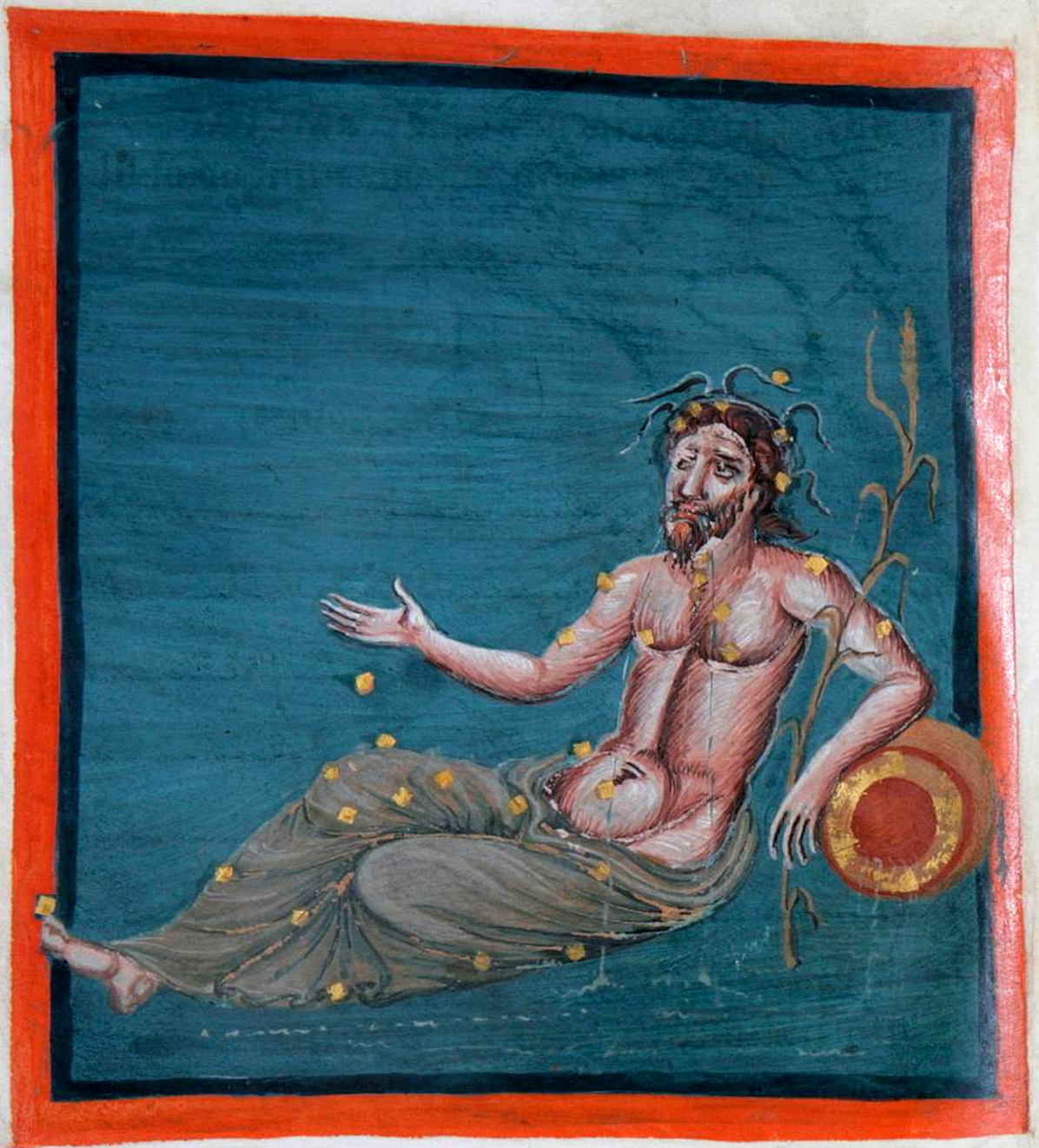

Amnē qui phetonta suas defleuit ad undas
Postquā patris equos non equo pondere rexit
Vulnere reddente flāmas iouis hunc noua silua
Planxere ignotis meste phetontides ulnis

AMNĒ QUI PHAETONTA SUAS DEFLEUIT AD UNDAS
POSTQUAM PATRIS EQUOS NON EQUO PONDERE REXIT
VULNERE REDDENTĒ FLĀMAS IOUIS HUNC NOUA SILUA
PLANXERE IGNOTIS MAESTE PHAETONTIDES ULNIS
HERIDANUS MEDIUS LIQUIDIS INIACET UNDIS
HUIUS PARS UNDE MEDIUM TENET ORIONIS
LAPSA PEDEM PROCUL AMOTIS QUI PISCIBUS USUS
VINCULA CONIECIT NODUS CRISTĀ SUPER IPSĀ

Heridanus medius liquidis iniacet undis
Huius pars unde mediū tenet orionis
Lapsa pedē ꝓcul amotis qui piscibꝫ usus
Vincula coniecit nodus cristā super ipsā

AEQUORE PISTRIS RADIANS SUNT LIBERA CAELO
SIDERA NON ULLÀ CAELO REDDENTIA FORMÀ
SUB LEPORIS LATUS AVERSÀ POST DENIQ· PUPPIM
INTER ET HERIDANÚ FLEXUS CLAVUMQ· CARINAE
ATQUE HAEC IPSE NOTA EST NULLÀ PRAEBUERE FIGURÀ
SUNT ETIAM TOTO SPARSI SINE NOMINE MUNDI
INTER SIGNA IGNES QUIBUS ETSI PROPRIO DESIT
FORMA PER OPPOSITI NOSCUNTUR LUMINA SIGNI

Equore pistris radians sunt libera celo
Sidera non ullā celo reddentia formā
Sub leporis latus auersā post deniq; puppim
Inter et heridanū flexus clauūq; carine
Atq; hec ipse nota est nullā prebuere figurā
Sunt etiam toto sparsi sine nomine mundi
Inter signa ignes quib; etsi ꝓprio desit
Forma ꝑ oppositi noscunt᷑ lumina signi

E ST ETIAM A GEMINIS DIVERSIS PISCIBUS UNUS
Q UI BOREAN FUGIAT TOTUS DIRECTUS IN AUSTROS
V ENTRE SUB AEGOCHERI PRISTIM CONVERSUS AD IMAM
I NFIMUS HYDROCHOUS SED QUAE VESTIGIA FIGIT

Est etiam a geminis diuersis piscibꝫ unus
Qui borean fugiat totus directus in austros
Ventre sub egocheri pristrī conuersus ad imā
Infimus hydrochous sed que uestigia figit

SUNT ALIAE STELLAE QUA CAUDA BELUA FLECTIT

QUAQ: CAPUT PISCIS MEDIA REGIONE LOCATAE

NULLUM NOMEN HABENT NEC CAUSA È-NOMINIS ULLA

SIC TENUIS CUNCTIS IAM PENE EVANUIT ARDOR

Sunt alie stelle qua caudā belua flectit.
Quaq; caput pisas media regione locate
Nullum nomen habent nec caudn est nōis ulla
Sic tenuis cunctis iam pene euanuit ardor.

Turbulū uicinū austris sacro igne uidebis
Arcturū contra & q̄nto tardi⁹ ille
Oceanū occasū tanto & magis arte
Turbuli mete uix celū suspicit & iam
Recipiti tractu uastis dimittit undis

TURBULŪ VICINU AUSTRIS SACRO IGNE VIDEBIS

ARCTURŪ CONTRA SED QUANTO TARDIUS ILLE

OCEANUM OCCASUM TANTO ET MAGIS ARTAE

TURBULI METAE VIX CAELŪ SUSPICIT ET IAM

RECIPITI TRACTU VASTIS DIMITTITUR UNDIS

MULTA DEDIT NATURA HOMINI RATA SIGNA SALUTIS

VENTURAMQ· NOTIS CLADĒ DEPELLERE SUASIT

INTER CERTA LICET NUMERES SUB NOCTE CAVENDA

TURBULUM NAM SI SORDEBUNT TEMPORA CAELI

NUBIBUS OBDUCTIS ILLO SPLENDENTI METUENDUM

Multa dedit natura hominū rata signa salutis
Venturāq; notis cladē depellere suasit
Inter certa licet numeres sub nocte cauenda
Turbulū nam si sordebunt tempora celi
Nubib; obductis illo splendenti metuendū

E PACE PELAGI SOLVAT VIOLENTIOR AUSTER
UNC MITTI SICCENTUR SUBSRICTO CORNUA VELO
T RIGIDI EMITTANT FLATUS PER INANE RUDENTES
UOD SI DEPRENSAE TURBABIT LINTEA PUPPIS
NCUBUITQ· SINU LAXO UEL MERGITUR UNDIS
RONA RATIS SERUETQ· INIMICUM NEREA PRORA
EL SI RESPEXIT SERUATOR IUPPITER AEGRE
LTIMA PERSOLUUNT IACTATE VOTA SALUTIS
EC METUS ANTE FUGIT QUAM PARS PEREULSERIT OMNIS
UA BOREAN CAELUM SPECTANTIB· INDICET ORBE

SVNT ETIAM FLAMMIS CONMISSA INMANIA MEMBRA
CENTAURI CAPITE ATQ· HYRSUTO PECTORE ET ALVO
SVBTER CANDENTIS HOMINE REDDENTIA CHELAS
INDE PER INGENTIS COSTAS PER CRVRA PER ARMOS
NASCITVR INTACTA SONIPES SVB VIRGINE DEXTRA
SEV PREDA SILVIS PORTAT SEV DONA PROPINQVAE

Sunt etiã flãmis conmissa inmania membra
Centauri capite atq; hyrsuto pectore ⁊ aluo
Subter candentis hominẽ reddentia chelas
Inde p ingentis costas p crura p armos
Nascit᷑ intacta sonipes sub uirgine dextra
Seu predã siluis portat seu dona ꝓpinque

ſ LACATURA DEOS CULTOR IOVIS ADMONET ARAE
S ICERIT ILLE ſIUS CHIRON TUTISSIMUS OMNIS
I NTER NUBIGENAS ET MAGNI DOCTOR ACHILLIS
H INC HUMERO MEDIUM SCANDIT ITER AETHERIS ALTI
S ITENUÉ TRAXIT NUBÉ STELLASQ· RECONDIT

Placata deos cultor tous admonet are
Sic erit ille prius chiron tutissimus omnis
Inter nubigenas & magni doctor achillis
Hinc numero medium scandit inter etheris altri
Si tenue traxit nubem stellasq; recondit

NEC PROCUL HINC HYDROS TRAHITUR CUI CAUDA SUPERNI
CENTAURUM LUCET TRACTUS SUBIT ILLE LEONEM
PERVENIT AD CANCRUM CAPITI ET TRISTIA SIDERA TANGIT
HIC PRIMO EST ORTUS CRATER PREMIT ULTERIORES

Nec ꝓcul hinc hydros trahit cui cauda supni
Centaurū lucet tractus subit ille leonē
Peruenit ad cancrū capiti ⁊ tristia sidera tangit
Hic primo est ortus crat premit ulteriores

VOCALI ROSTRO CORVUS FORAT OMNIA LVCENT
ET CORVUS PENNIS ET PARVO PONDERE CRATER
ET SPATIO TRIPLICI FORMATVS SIDERIS HYDROS

vocali rostro corvus forat omnia lucent
et corvus pennis et parvo pondere crater
et spatio triplici formatus sideris hydros

SUB GEMINIS PROCYON FULGENTIA LUMINA SURGIT

HIC CAELO ORNATUS TRAHITUR NOCTEMQ· DIEMQ·

Sub geminis procyon fulgentia lumina surgit
hic celo ornatus trahit noctēq; diēq;

SORS SUA CUIQ· DATA EST SEMEL ADSIGNATA TUENTUR

INMOTI LOCA NEC LONGO MUTANTUR IN AEVO

Sors sua cuiq; data est semel adsignata tuent⁹
Inmoti loca nec longo mutant⁹ in euo

ATQUINQ: STELLAE DIVERSA LEGE FERUNTUR
ET PROPRIO MOTU MUNDO CONTRARIA VOLUUNT
CURRICULA EXCEDUNTQ: LOCO ET VESTIGIA MUTANT
HAUD EQUIDEM POSSIM ALIO CONTINGERE SIGNO
QUE DIVISA DIES HINC ATTQ; HINC SAEPE VIDENTUR

Atq; quinq; stelle diuersa lege ferunt
Et ꝓprio motu mundo contraria uoluunt
Curricula excedunt; loco et uestigia mutant
Haud equidē possim alio contingere signo
Que diuisa dies hinc attq; hinc sepe uidentᵘ.

O CCASVS ORTVSQ· NEQ· AMFRACTVS BREVIS ILLIS
ANNOSASQ· VIAS TARDVS VIX PERFICIT ORBIS
HOC OPVS ARCANIS SI CREDAM POSTMODO MVSIS
TEMPVS ET IPSE LABOR PATIATVR FATA DOCEBIT

O ccasus ortusq; neq; amfractus breuis illis
A nnosasq; uias tardus uix pficit orbis
H oc opus arcanis si credam postmodo musis
T empus et ipse labor patiatur fata docebit

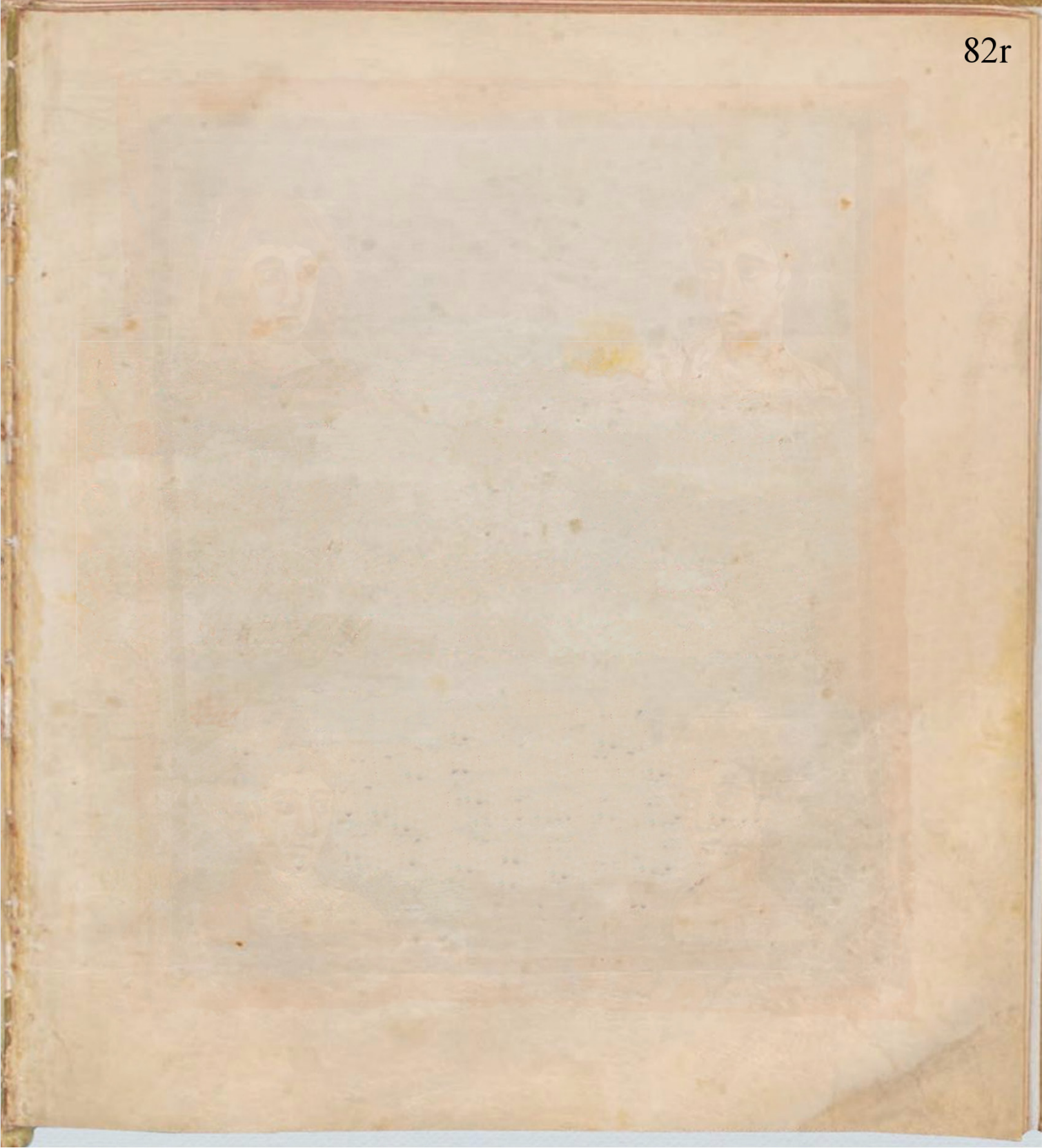

SIGNORUM PARTES QUORUM PRAEDICTA FIGURA
ANNUM EXPLETURI PRAEDICUNT QUATTUOR ORBES
INTERUALLA TRIUM TRANSUERSUS COLLIGAT UNUS
NEC PAR EST ILLI SPATIUM DUO NAMQUE FERUNTUR
INTER SE AEQUALES QUORUM EST MAXIMA FORMA
ET TOTIDEM INTER SE PRAEDICTIS ANTE MINORES
HI SEMPER DICTANI ILLOS COMMUNIA SIGNA
CONMITTUNT QUA SE TANGUNT PARS AEQUA ROTARUM
DIUIDITUR BINOS UT SI QUIS DESECET ARCUS
DISSIMILIS CUNCTIS LIQUIDA SUB NOCTE UIDETUR
SIDERA CUM REDDUNT SINCEROS EMINUS IGNES
LACTIS EI COLOR EST MEDIIS UT LUCET IN UMBRIS
LACTEUS HIC ORBIS NULLO MINUS ORBE ROTATUR
CELSIOR AD BOREAM QUI UERGIT CIRCULUS ALTOS
ET PERAGIT TRACTUS UICINIS HAUD PROCUL URSIS

83v

PER GEMINOS CURRIT MEDIOS UESTIGIA TANGIT
AURIGAE PLANTAMQUE TEGIT PERSEIDA LEUA
TRANSUERSAE ANDROMEDAE SECAT UTRAQUE LATERA TACTU
ET TOTAM AB UMERO DEXTRAM SUMMA UNGULA CURSU
DIUIDIT ET SAGITTIFERI MEDIUM PERNICIA CRURA
HINC ALIUS RAPIT ORBIS ITER TUM CANDIDUS ORA
CÝCNUS HABET IUXTA CUBITO LUCET SUPER IPSUM
NIXA GENU FACIES ET PRIMIS IGNIBUS ANGUIS
EFFUGIT AT UIRGO TOTUS LEO TOTUS IN IPSO
CANCER AB ADUERSIS OMNEM SECAT ILLE LEONEM
CLUNIBUS HIRSUTIQUE TUBAM PER PECTORIS EXIT
CANCRO QUI FULGENT OCULI CEU REGULA CURRIT
PER MEDIOS SIC DIUIDIT LATERA UTRAQUE TANGUNT
ET GEMINIS HUMEROS ET TAURI UNGULA DEXTRA
RADIT OPHÝUCI HUMEROS UASTOS FULGERE NOTABIS

HUNC OCTO IN PARTES SI QUIS DIUISERIT ORBEM
QUINQUE SUPER TERRAS SEMPER FULGERE NOTABIT
ABDIT TRES UNDIS LEUIBUSQUE LATERE SUB UMBRIS
HOC CANCRUM TETIGIT CUM TITAN ORBE TIMETO
AESTATEM RAPIDAM ET SOLUENTIS CORPORA MORBOS
TUNC HABET AETERNI CUSTOS FASTIGIA SUMMA
ERECTOQUE POLO BREUIBUS NON APPLICAT UNUM
CANDENTIS CURSUS AUERSO NITITUR ORBE
DUM TANGAT METAS PRONUS DEUOLUITUR INDE
HINC BOREE PROPRIOR CONTRARIUS EXCIPIT AUSTROS
EGOCHERO METAS HIEMIS GLACIALIBUS AUSTRIS
AESTATISQUE TENET FRAGLANTI SIDERA CANCER
HOC MEDIUM SIDUS FINDIT DEUEXIOR ORBIS
FUNDENTIS LATICES GENUA IMPLICAT ILLIGAT ILLUM
INTORTA PRISTIS CAUDA UELOCIA CRURA

CONTIGIT LEPORIS CANEM IAM DESECAT IMUM
DESECAT ET SACRAE SPECIOSAE PLUSTRIA PUPPIS
CENTAURIQUE UMEROS ET SCORPION ULTIMA CAUDA
SPICULA TORQUENTEM MAGNUS MICAT ORBIS IN ILLO
INDE AUSTRO PROPIOR SOL EST AQUILONE RELICTO
ET GELIDAS HIEMES HEBETATO LUMINE PORTAT
HUIUS TRES CAELO PARTES ADSURGERE CERNES
QUINQUE LATENT UNDIS ET LONGA NOCTE FERUNTUR
HOS INTERMEDIUS NULLO MINOR ORBIS HABETUR
IN QUO CUM PHOEBUS RADIATOS EXTULIT IGNIS
DIUIDIT AEQUALI SPATIO NOCTEMQUE DIEMQUE
BIS REDIT HAEC FACIES LIBRATO SIDERE MUNDI
CUM UER FECUNDUS SURGIT CUM DEFICIT AESTAS
SIGNA ARIES TAURUSQUE AEQUO TANGUNTUR AB ORBE
SED PRINCEPS ARIES TOTUS FULGEBIT IN ORBE

TAURI ARMUM SUBIT ET FLEXI DUO SIDERA CRURIS

AT MEDIUM ORIONA SECAT SPIRAMQUE PRIOREM

HIDRI ET CRATERAM LEUEM CORUIQUE QUERENTIS

ULTIMA DEFICIUNT NIGRA QUA SIDERA CAUDA

ILLIC ET CHELAS TRANSUERSO LUMINE QUAERES

ET CELSI MEDIAM PARTEM ANGUIS ET A MEDIO OPHIUCM

NEC PROCUL INDE AQUILA TOTO CAPITE INCUBAT ARDENS

PEGASUS ET LONGE SPATIO CERUICIS INHERET

HOS ORBES QUORUM ACTUS ET SIGNA DOCEMUS

RECTUS PER MEDIOS DECURRENS TRAICIT AXIS

TRES INTERUALLIS PARIB; SINE FINE NOTANTUR

NEC MUTARE UIAS POSSUNT NEC IUNGERE SULCOS

QUARTUS IN OBLIQUAM TRES UNUS COLLIGIT ORBIS

PARTIB· EXTREMOS DIUERSOS IMPLICAT UNUS

INTER UTRUMQUE SECAT MEDIUM DESECTUS IN ILLUM

NON SI PALLADIA DOCTUS FORMARET AB ARTE
DISTANTES ORBES MELIUS RELIGASSET AB UNO
SED TRIB; IDEM ORTUS OMNI NASCENTUR AB AEUO
ATQUE EADEM OCCASUS REMANENT CERTISSIMA SIGNA
QUARTUS AB OCEANO TANTUM UESTIGIA MUTAT
OBLIQUO CURRENS SPATIO QUANTUM CAPRICORNUS
A ESTIFERO DISTAT CANCRO QUAM LATUS AD AURAS
AETHERIAS SURGIT TAM SACRIS MERGITUR UNDIS
INSEX SIGNIFERUM SI QUIS DIUISERIT ORBEM
AEQUALIS ARIES SUCCUMBIT REGULA BINIS
INFERIOR SIGNIS SPATIIS TANTUMQUE TENEBIT
UNA SUIS LATERIS QUANTUM A TELLURE RECEDIT
NEC TAMEN HUMANOS UISUS FUGIT ULTIMUS ORBIS
HAEC UIA SOLIS ERIT BIS SENIS LUCIDA SIGNIS
NOBILIS HIC ARIES AURATO UELLERE QUONDAM

QVI TVLIT IN TAVROS PHRIXVM QVI PRODIDIT HELLEM

QVEM PROPTER FABRICATA RATIS QVEM PERFIDA COLCHIS

SOPITO VIGILI INCESTO DONABIT AMORE

CORNIGER HIC TAVRVS CVIVS DECEPTA FIGVRA

EVROPAE THALAMIS ET VIRGINITATE RELICTA

PER FRETA SVBLIMIS TERGO MENDACIA SENSIT

LITORE CRETEO PARIVS ENIXA MARITO

SVNT GEMINI QVOS NVLLA DIES SVB TARTARA MISIT

SED CAELO SEMPER NAVTIS LAETISSIMA SIGNA

LAEDEOS STATVIT IVVENES PATER IPSE DEORVM

IQVOQVE FECVNDA METERET CVM COMINVS HYDRAM

ALCHIDES AVSVM MORSV CONTINGERE BELLO

SIDERE DONAVIT CANCRVM SATVRNIA IVNO

NVNQVAM OBLITA SVI NVNQVAM SECVRA NOVERCA

HINC NEMEVS ERIT IVXTA LEO TVNC PIA VIRGO

86v

SCORPIOS HINC DUPLEX QUAM CETERA POSSIDET ORBE
SIDERA PER CHELAS GEMINATO LUMINE FULGENS
QUAE MIHI DICTA CANANT MAGNUM SIDUS ORIONIS
INDE SAGITTIFERO LENTUS CURUABITUR ARCUS
QUI SOLITUS MUSAS UENERARI SUPPLICE PLAUSU
ACCEPTUS CAELO PHOEBEIS ARDET IN ARMIS
POPLITIS INUENTOR CUIUS TITANIA HFLATU
BELLANTEM COMITATA IOUEM PIETATIS HONOREM
UT FUERAT GEMINUS FORMA SIC SIDERE COEPIT
HIC AUGUSTE TUUM GENITALI CORPORE NUMEN
ATTONITAS INTER GENTES PATRIAMQUE PARENTEM
IN CAELUM TULIT ET MATERNIS REDDIDIT ASTRIS
PROXIMUS INFECTAS OLIM QUAS FUGERAT UNDAS
DEUCALION PARUM DEFENDENS INDICAT ULNAM
ANNUA CONCLUDUNT SYRIAE DUO NOMINA PISCES

TEMPERAT HUNC ITERUM PRAEDICTUS NASCITUR ORDO
LANIGERI ET TAURI GEMINORUM POSTEA CANCRI
IUM LEO TUM UIRGO TUM SCORPIOS ARQUITENENSQUE
ET GELIDUS CAPRICORNUS ET IMBRIFERI DUO PISCES
AEUI PERFECTI DIUISUS TOLLITUR ORBIS
SAEPE UELIS QUANTUM SUPERET COGNOSCERE NOCTIS
ET SPE UENTURAE SOLARI PECTORA LUCIS
PRIMA TIBI NOTA SOLIS ERIT QUO SIDERE CURRAT
SEMPER ENIM PHOEBUS SIGNO RADIANTIS IN UNO
CETERA TUM PRORIS ARDENTIA SUSPICE FLAMMIS
QUID CADAT UT SURGAT SUMMOUE FERATUR AB ORBE
QUANTOUE EXILIANT SPATIO CUM CERULA LINGUNT
NAMQUE ALIIS PERNIX ALIUS MAIORE TRAHETUR
MOLE ALIO OCEANUM TARDO LIQUENTIA PASSU
QUOD SINE FINE CAUA SOLIS UIA FORTE LATEBIT

87v

OCCULET AUT SIGNUM CONSCENDENS UERTICE CAELUM
ALTUS ATHOS UEL QUILLENE UEL CANDIDUS HAEMUS
GARGARO NAUTI DENS SUPERISUE AGITATUS OLIMPUS
TUNC DEXTRA LEUAQUE SIMUL REDEUNTIA SIGNIS
SIDERA SI NORIS NUNQUAM TE TEMPORA NOCTIS
EFFUGIENT NUNQUAM UENTUS TITHONIUS ORTUS
CUM PRIMO CANCRUM TETHIS EMITTIT IN AURAS
EXCIPIT OCEANUS MINOIAE SERTA CORONAE
OCCIDIT ET DORSUS PISCIS CAUDAQUE PRIORE
MERGITUR IN TOTOS HUMEROS OPHIUCUS AT ANGUIS
ULTIMA CAUDA MICAT TORTUS HABET ILLA TIMENDOS
NEC MULTO ARCTOFYLAX HIS LONGE SUBIACET ASTRIS
LUMINE QUI PRIMO CUM SCORPIOS OCCIDIT UNDIS
OCCULITUR PEDIB; DURAT TAMEN ARDUUS ORE
DUM RIGIDUM AEGOCHERIS SIGNUM FRETA LUCIDA TERRET

SIDEREA VIX TVVM SATIATVS LVCE BOOTES
INTERRAS ABIT ET NOCTIS PLVS PARTE RELINQVIT
AT CONTRA NVLLO DEFECTVS LVMINE TOTVS
ORION HVMERIS SPLENDEBIT MAGNAQVE DIVI
VAGINA ET CLARO CELATVS BALTEVS IGNI
CORNVA ET HERIDANVS LIQVIDO FERET VTRAQVE CAELO
AT CVM PRIMA IVBA RADIARIT FLAMMA LEONIS
QVICQVID PARTE MICAT CAELO NASCENTE SVB VNDAS
OMNEM ABIT ATQVE FERT VENIENTIS DEFVGIT HORA
TOTA IONIS MERSA EST PENNIS STELLANTIB; ALES
QVIQVE GENV POSITO DEFESSVS CONDITVR VNDIS
CRVRE TENVS REDIT IN CAELVM VASTI CAPVT HYDRI
ET PERNIX LEPVS ET PROCYON ET SYRIVS IPSE
TOTIVSQVE CANIS RABIDI VESTIGIA PRIMA
ACCIPE QVAE VITENT EXORSE VIRGINIS ORA

DELFINVS MOTIS IAM TVM DEFLEXERIT VNDIS
ET LŸRA DVLCE SONANS ET FLAMMIS CINCTA SAGITTA
ET NIVEVS CŸCNVS PROPERARIT TANGERE FLVCTVS
VTRAQVE PENNA VOLANS CAVDAM VIX LVCET AD IPSAM
NIGRESCITQVE PADVS TERRAE QVI PROXIMVS AMNIS
IVM CAPVT ABSCONDIT SONIPES CVM TOTA LATEBIT
CERVIX AD CONTRA SVBLIMIOR HŸDRA FERETVR
TERRA TENVS TRAXIT SVRGENTIA PLVSTRIA PVPPIS
ARGOE TOTVSQVE CANIS SED CVMPIA VIRGO
NASCITVR ILLA RATIS MEDIA PLVS ARBORE LVCET
SVRGENTIS ETIAM CHAELAS SVA SIGNA NOTABVNT
EXILEM OCEANO NVNC TOTO CRINE BOOTES
QVE CLARO VENIENS ARCTVRVS NVNTIAT ORE
CELSAQVE PVPPIS HABET CAVDA MINVS ATTAMEN ILLA
NIXA GENV SPECIES FLEXO REDIT ARDVA CRVRE

ſARTIB; HAUD ALIIS NOCTEM ſLUCTUATA SUPREMA

BIS SOLET ILLE UNA CAELO SE OSTENDERE NOCTEM

NAM SI ꝑHOEBEOS CURRUS DUM LONGA UENIT NOX

OCCASUS SEQUITUR RURSUS ſUGIT OCEANUM ORTU

CRURE SIMUL CHAELE ſULGENT CUM SCORꝑIOS EXIT

TĂM TOTIS RADIAT MEMBRIS MISERABILE SIDUS

AT CUM TANTUS ABIT QUANTUM LIRA SURGAT ABUNDIS

ARGOSIꝑIASUO CAELO REſERETUR IMAGO

IMPERſECTA REDIT CAELO CUM TOTA CORONA

ET CHŶRON ꝑRIUS AD CAUDAM COGNOSCITURIMA

ꝑEGASUS ABSCONDIT TOTO TUNC ꝑECTORE ꝑENNAS

NEC LUCET CAUDA ꝑRAEMERSUS ꝑECTORE CIGNUS

ARDET ET ANDROMEDAE UULTUS ET MAXIMA ꝑRISTIS

OCCASUM SEQUITUR UENIENTIS ET UIRGINIS ORA

CRISTA SUPER CAELO ſULGET CAꝑUT ABDITUR IꝑSI

REGALIS CEPHOEUS ALTIS INTACTUS AB UNDIS

SCORPIUS EXORIENS QUAM CLARUS FULSERIT AMNIS

SCORPIOS ORIONA FUGAT PAVET ILLE SEQUENTEM

SIQUATI PLACATA PRECOR LATONIA VIRGO

NON EGO NON PRIMUS VETERES CECINERE POETE

VIRGINIS INTACTAS QUONDAM CONTINGERE VESTES

AUSUM HOMINEM DIUAE SACRUM TEMERASSE PUDOREM

DEVOTUS POENE TUNC IMPIUS ILLE FUTURAE

NUDABATQUE FERIS ANGUSTO STIPITE SILUAS

PACATAMQUE CHION DONO DABAT EUPION^{NO}

AD PATIENS ETENIM PHOEBI GERMANA REPENTE

NUMINIS ULTOREM MEDIA TELLURE REVULSA

SCORPION INGENTI MAIOREM CONTULIT HOSTEM

PARCITE MORTALES NUNQUAM LEUIS IRA DEORUM

HORRET VULNUS ADHUC ET SPICULA TINCTA VENENO

FLEBILIS ORION ET QUANQUAM PARTE RELICTA

COELI PENE FUGIT TAMEN ALTIS MERGITUR UNDIS

SCORPION ARDENTI CUM PECTORE CONTIGIT ORTUS

NIL SUPER ANDROMEDAE NIL PRISTIS LUCE FRUETUR

IN CAPUT ATQUE HUMEROS RAPIT ORBIS CASSIEPIA

DECLINEMQUE TRAHUNT AETERNO PONDERE MUNDI

CORRUPTAQUE CADUNT FORMA CERTAUERIT OLIM

QUA SINUS AEQUOREI NATIS CUM LITORE CANCRI

DORIDOS ET PANOPES SPECTASSET STULTA CHOREAS

ILLA ABIT OCEANO TOTIENSQUE SERTA CORONA

IN CAELUM REDEUNT TOTUM SE LIBERAT HŶDRUS

CRURIB; EXPECTAT CHIRON OBSCURIOR ARCU

CORPORE IAM TOTO CASTUS ET UERTICE CLARUS

IUMFERA QUAM DEXTRA PORTAT CENTAURUS IN AURAS

EXILIT ET CLARIS APERITUR FLEXIB; ANGUIS

INNIXUSQUE GENU LEUA MINUS AEQUORA LINCUNT
AT CUM PRIMA SUBIT FACIES REMEABILIS ARCU
IAM SICCA OCEANO CHŸRON PERNICIA CRURA
EXPULIT CELSIS OPHŸUCUS FULGET IN ASTRIS
NIHIL TRAHIT OBSCURUM SERPENS SED TRUNCA RECEPTA
DESINIT ESSE MANUM MEDIIS DEFORMIS IMAGO
IAM LŸRA CUM SUPERIS ET CŸCNI DEXTERA PENNA
RADIT TELLUREM REDIENS CUM SIDERE CEPHOEUS
TUM CANIS ABSCONDIT TOTIUS CORPORIS IGNIS
ET LATET ORION ET SEMPER TUTUS IN UNDIS
EST LEPUS ARGOAEQUE RATIS QUA FLEXILE SIGNUM
IN PUPPIM FORMATUR ATHUC APLUSTRIA LUCENT
MERGITUR ET PERSEUS ET CAPRAE NOBILE LUMEN
AURIGAM TOTUM ABSCONDIT UENIENS CAPRICORNUS
ATQUE OMNE ORNATUM UENERANDAE NUMINE PUPPIS

TUM PROCYON OBSCURUS ABIT REDIT ARMIGER UNCIS
UNGUIBUS ANTE OMNIS GRATUS TIBI IUPPITER ALES
OMNIBUS ET STELLIS CYCNUS REDIT ET LEUE TELUM
ET PARUUS DELPHINUS ET APTA ALTARIA SACRIS
EMINUS EXURGIT MINOIA NOTA CORONA
HYDROCOOS CAELUM SCANDENS SIMUL EUOCAT ORE
ET CERUICE TENUS FIDENTEM PEGASON ALIS
AUERSUM CHIRONA TRAHIT NOX ATRA SUB UNDAS
OCEANUS CAUDAM TINGUIT NONDUM CAPIT ORA
NON UASTOS HUMEROS TUM PECTORA TRISTIA SERTIS
HYDRAM PLUS MEDIAM CONDIT PARS TERTIA LUCET

HANC PISCES ABDUNT ORTI TUMQUE BIFORMES
CUM GEMINOS PISCES AQUILONIS PROVOCAT AURA
ILLE ETIAM SURGIT QUI TRISTES RESPICIT AUSTROS
PISCIBUS ILLE SIMUL SURGIT ET LIBERAT ORTUS
CUM PERNIX ARIES IN CAELUM CORNUA TOLLIT
PISCES EDUCUNT CEPHOEIDA LAETIOR ILLA
NEREIDOS PONTOQUE FUGAM CAELOQUE REFERTUR
ORTUS LANIGERI PROPERABUNT CONDERE SACRUM
TURIBULUM PATRIO FULGEBIT IN AETHERE PERSEUS
PERSEA CUM PINNAE REDEUNT IAM PLIAS AB UNDIS
EFFUGIT ET DEXTRO TAURI ET COGNOSCITUR ARMO
FIXUS ET IN CURRU TRAHITUR SINE CURRIBUS ĬLLIS
MŸRTILUS AUT TOTUM CERNENS CUM INTERIT IPSUM
IN CAELUM REDIT PARS DEXTRA MERGITUR UNDIS
VERTICE LUCEBIT TENEROS MANUS EFFUGIT HAEDOS

LEVA IOVIS NUTRIX HUMERO RADIAVIT IN IPSO

PROXIMA TELLURI NASCETUR PLANTA SINISTRA

CETERA CUM GEMINIS PERFECTO SIDERE SURGET

TAURO PISTRICES PARITER CRISTAEQUE REFULGENT

CAUDAQUE VICINUM TERRIS IAM CERNET BOOTEN

ET CUM SE GENIB; DIMISIT PARS OPHIUCI

SIGNUMERIT OCEANO GEMINO REMEARE RELICTO

TOTAQUE IAM PISCIS LUCEBUNT SQAMEA TERRA

HERIDANI ET PRIMO DEPREHENDAT NAUTA FONTES

CAELUM CONSPICIENS DUM CLARO SE MOVET ORTU

ORION HABET ILLE NOTAS QUAE TEMPORA NOCTES

SIGNIFICET VENTOSUE TRUCES FIDAMQUE QUIETES

92v

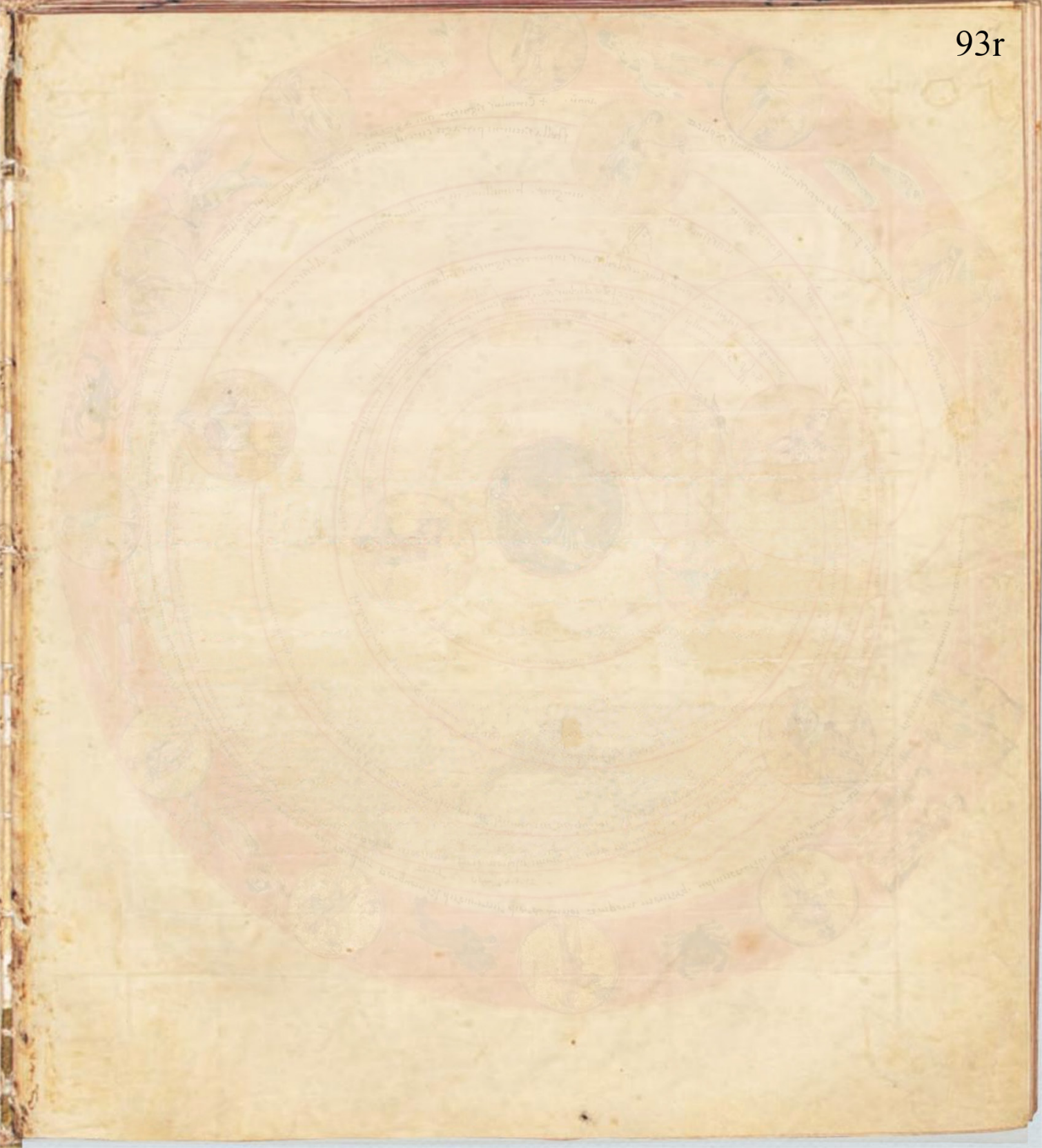

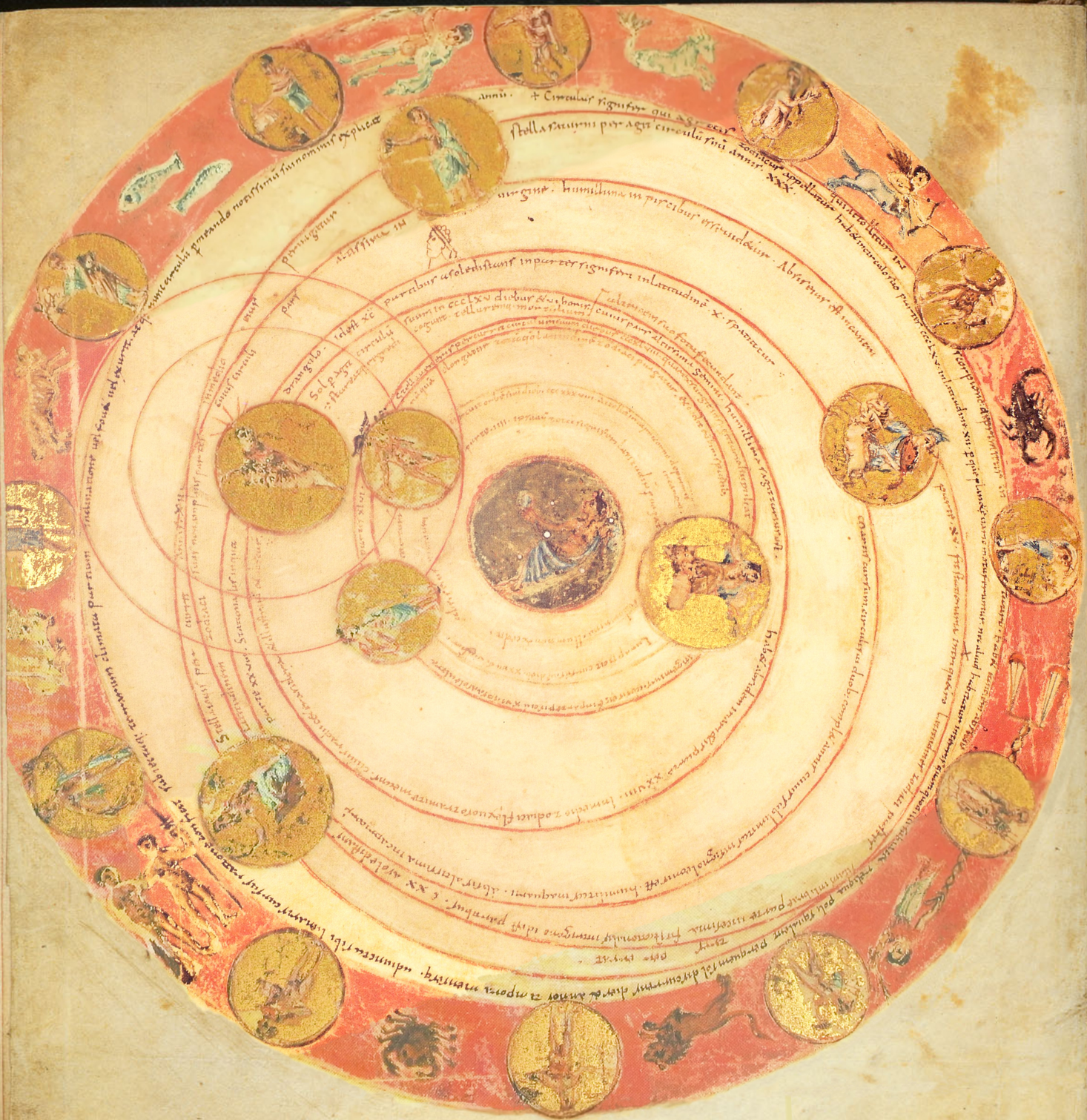

GRADINE PERMIXTUS ARIES NIUIBUSQUE CADUCIS

SPARGUNT UICINA TRISTIS SUPRA IUGA PISCIS

uarī TAURUS PORTAT AQUAS ET UENTOS EXCITAT apr̄ ARIES

FULMINA TUM CREBRO IACULATUR IUPPITER ET TUNC

INTONAT EMISSUS UIOLENTIOR IGNIBUS AETHER.

uat ADGEMINIS LEUITER PERSTRIDUNT CAERULA UENTI

RARUS ET INTERRAS CAELO DEMITTITUR HUMOR.

uat OMNIA MITESCUNT TRANQUILLO SIDERE CANCRI.

aug̃ SICCUS ERIT LEO PRAECIPUE CUI PECTORA FERUENT.

sept̃b VIRGO REFERT PLUUIAS ET PERMOUET AERA UENTIS.

oct̃b AT LENIUS EST LIBRAE SIGNUM UIX RORE IN ILLO.

nouemb SCORPIOS ASSIDUE CAELO MINITABITUR IGNIS

LENTIOR IN PLUUIAS MAGIS INUENIT ARUA QUIETA

ATQUE TRUCIS UENTOS DENSA NIUE SAEPE RIGEBUNT

b decemb. n SAGITTIFERIQUE RARA DESCENDIT PLUUIA TERRIS

E GOCHEROS ALIA SPARGIT ET FRIGORA DURAT
INSTABILIQUE GELU FALLI UESTIGIA PASSUS
QUI FUNDIT LATICES CAELO QUOQUE PERMOUET IMBRES
OMNIA MISCENTUR CUM PISCIBUS ASPERA UENTIS
AEQUORA TURBATOS UOLUUNT AD SIDERA FLUCTUS
IMBRIB; INCUMBIT IN CAELUM SOLEMQUE RECONDIT
GRANDINE PULSATUR TELLUS NIUE MOENIA DURANT
HAEC UT QUISQUE DEUS POSSEDIT NUMINE SIGNA
ADIUNGUNT PROPRIAS UIRES TORPORE UIDENTUR
OMNIA SATURNO RAROS ILLE EXPRIMIT IGNES
ET SICCAS HIEMES ADSTRICTIS PERFICIT UNDIS
GRANDINE DURANTUR PLUUIAE NIUE GRANDO PUTRESCIT
ET RIGOR ACCEDIT UENTIS MITISSIMUS ILLE

VNA VIA EST SOLIS BISSENIS LUCIDA SIGNIS

AC RAPITUR PHOEBEE PER IDEM CŸTHEREIUS IGNIS

FERTUR ITER PER IDEM CRISTATUS VERTICE MAVORS

MERCURIUSQUE CELER REGNO CAELOQUE VERENDUS

IUPPITER ET TRISTI SATURNUS LUMINE TARDUS

OMNIB; HIS GEMINI MOTUS QUORUM ALTER AB IPSIS

NASCITUR ET PROPRIOS OSTENDIT SIDERE NISUS

IUNC MUNDUM SUBEUNT LENTO PEDE CONCITUS ALTER

INUITOS RAPIT ET CAELI CIRCUMNOTAT ORBEM

ANNUA SOL MEDIUS DESIGNAT TEMPORE PHOEBE

MENSTRUA NAM QUANNO SOLEM REMEARE UIDEBIS

MOUERIT UNDE SUOS CURRUS PER SIGNA UOLANTIS

HOC PERAGIT SPATIO BREUIOR CITATIOR ORBE

MENSEM EXPLETURIS PHOEBE CONTEMPTA DIEBUS

ANNUUS EST UENERI CURSUS NEQUE TARDIOR ILLA

MERCURIUS BINOS GRADIUUS PERFICIT ORBIS

TEMPORE TUM PROPRIO MODULATUR NOCTUA CARMEN
TUM VESPERTINUM CORNIX LONGEVA RESULTAT
TUM CORVI CREPITANI ET OVANTES GUTTURE RAUCO
AGMINA CREBRA VOCANT. TUM NOTA CUBILIA LAETI
SUCCEDUNT PARITER. TUM PENNIS CORPORA PLAUDUNT.
TUNC ET SIRYMONIAS CIRCUM VOLITARE REPENTE
SUSPICIES PERARTA GRUES. UBI MITIOR ANNUS
SPONTE PROCELLOSUM DISIECERIT AERA CAELO.
TUNC QUOQUE CUM STELLIS HEBES EST LUX OMNIB; ULTRO
NUBILAT NEC CRASSOS CIRCUM DUCERE MEATUS
UT IUBAR OCCURRENT FRAGLANTIB; OBVIA FLAMMIS
NEC CALIGO INHIBET RUTILANTIS LAMPADOS IGNIS
ORBE NEC EXPLETO SACRA SIDERA LUNA RETUNDIT
SED IAM SPONTE SUA STELLARUM LUMINA MARCENT
CONVENIT HIBERNAE PRENOSCERE SIGNA PROCELLAE

NUBILA SI CAELO CONSISTERE NUBILA FERRI
SIQUE SUPERFUNDI SIBIMET SUSPEXERIS ULTRO
FRAMINA SI CARPIT SEMEN SEPETACIUS ANSER
SI NOCTURNA TIBI CORNIX CANIT HESPERUS AETHRA
CUM REDIT INNUMEROS SI CANTU GRACULUS INSTAT
SI MATUTINO FRINQUILLA RESULTAT ABORE
SI FUGIUNT UOLUCRES RAPTI FRE A TURBIDA NERII
SPONTE GRAUES TREPIDANT NEC SESE AUDACIB· AETHRE
COMMITTUNT PENNIS UT LONGOS SEPE UOLATUR
MOX TEMPESTATES ET NUBILA TETRA CIENTUR;
ASTRORUM LAPSUS ASTRORUM PROTINUS ORTUS
FERQUIRE STUDIO· ET SI QUID SIBI FORTE REPERTUM
PLURIBUS INDICIIS SOLLERS FULCIRE MEMENTO;

VALE FIDENS IN DN̄O XP̄I UESTITUS AMORE·

in nomine dñi collegit ⁊ conposuit inquisitor
georgos therapon ão salutis mmxxiii